

# ИНФОРМАЦИОННЫЕ МАТЕРИАЛЫ ПО ОСАДКАМ И ПОРЫВАМ ВЕТРА НА НОВГОРОДСКОЙ ОБЛАСТИ (РИСК НАРУШЕНИЯ ЭЛЕКТРОСНАБЖЕНИЯ НА 07.10.2023)

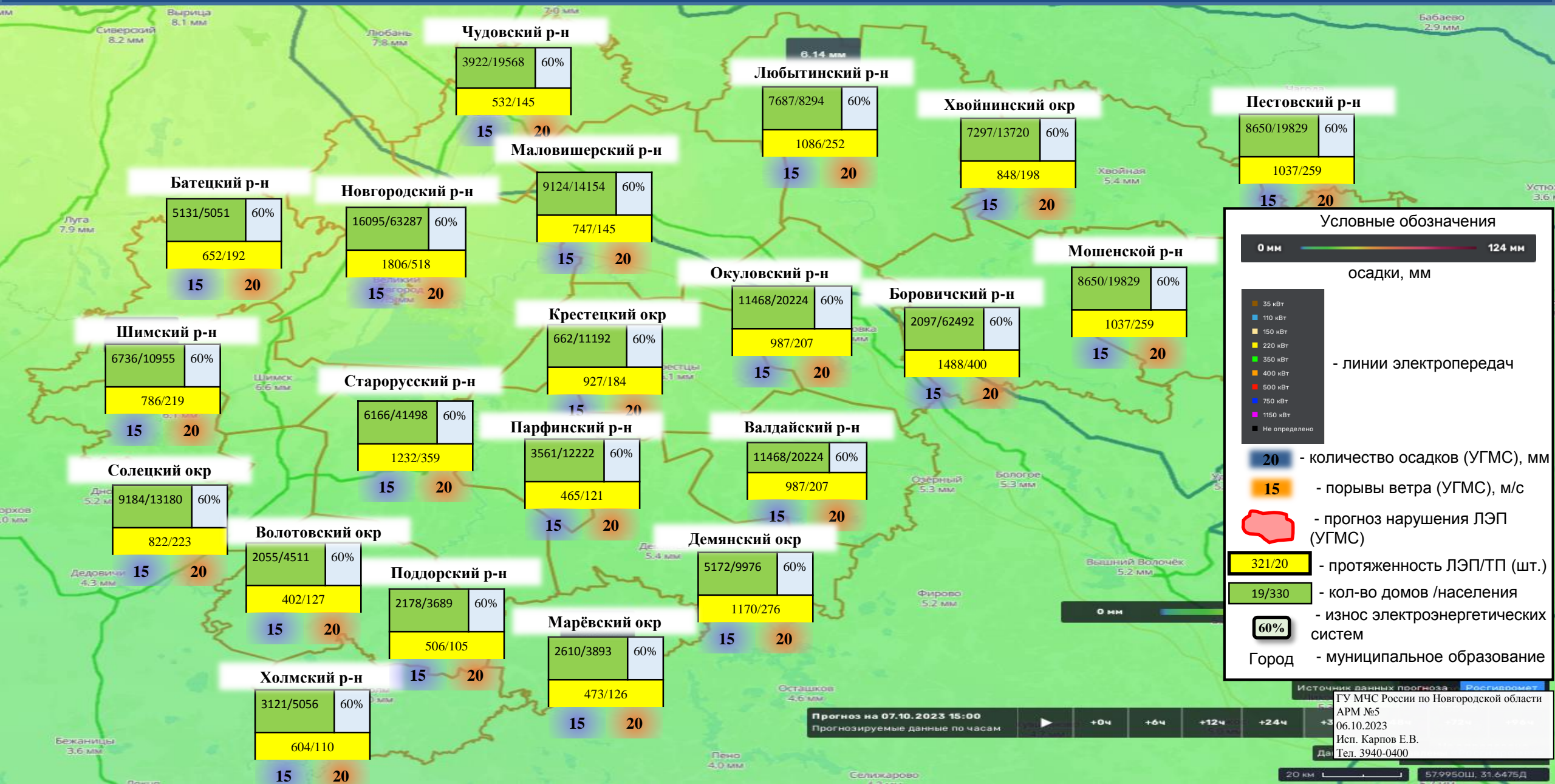

### Условные обозначения

0 мм — 124 мм

осадки, мм

- 35 кВт
- 110 кВт
- 150 кВт
- 220 кВт
- 350 кВт
- 400 кВт
- 600 кВт
- 750 кВт
- 1150 кВт
- Не определено

- линии электропередач

20 - количество осадков (УГМС), мм

15 - порывы ветра (УГМС), м/с

— прогноз нарушения ЛЭП (УГМС)

321/20 - протяженность ЛЭП/ТП (шт.)

19/330 - кол-во домов /населения

60% - износ электроэнергетических систем

Город - муниципальное образование



# ИНФОРМАЦИОННЫЕ МАТЕРИАЛЫ ПО ОСАДКАМ И ПОРЫВАМ ВЕТРА НА НОВГОРОДСКОЙ ОБЛАСТИ (РИСК НАРУШЕНИЯ ЭЛЕКТРОСНАБЖЕНИЯ НА 07.10.2023)

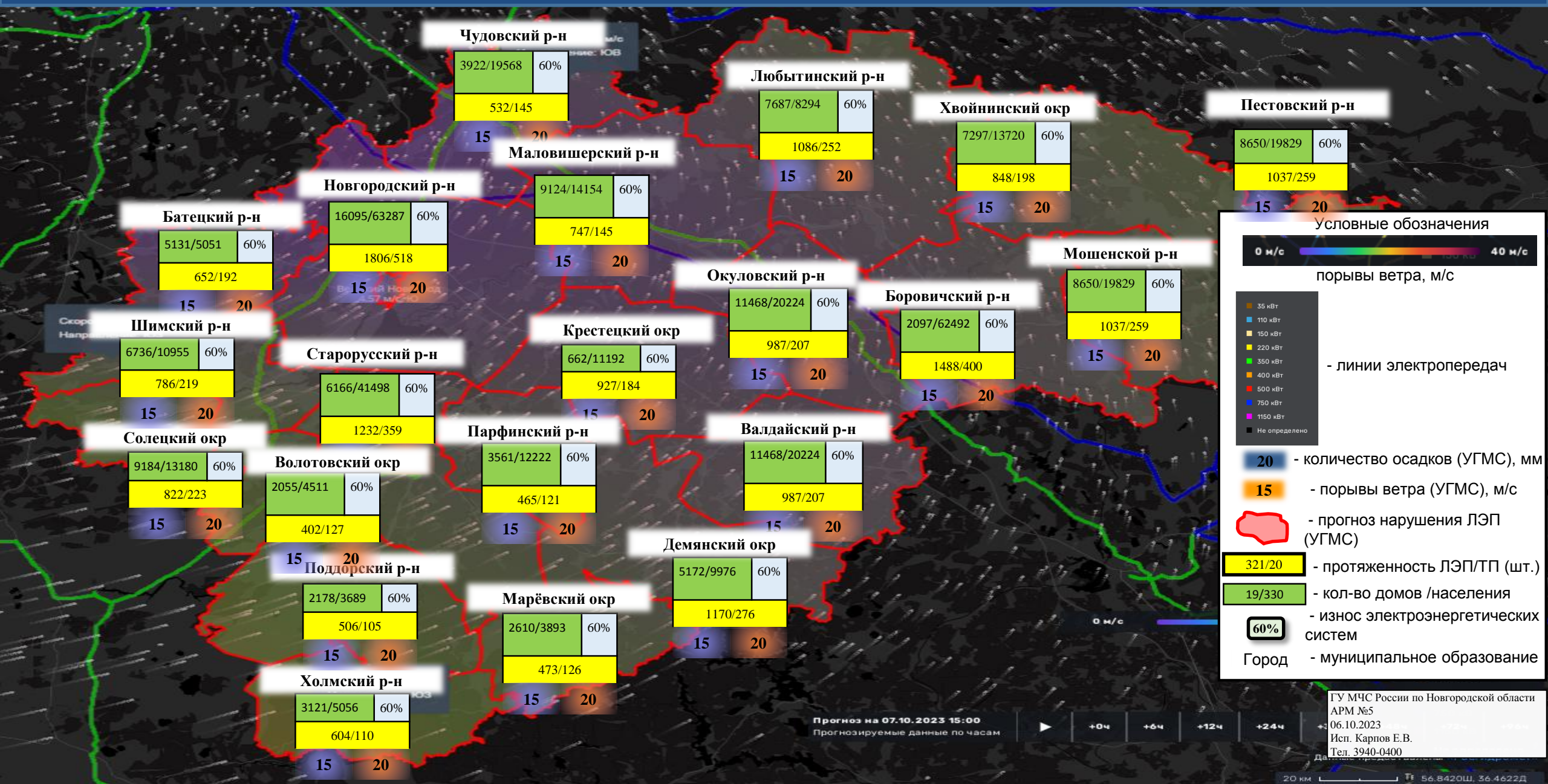

Прогноз на 07.10.2023 15:00  
Прогнозируемые данные по часам

+0ч +6ч +12ч +24ч

ГУ МЧС России по Новгородской области  
АРМ №5  
06.10.2023  
Исп. Карпов Е.В.  
Тел. 3940-0400



# ИНФОРМАЦИОННЫЕ МАТЕРИАЛЫ ПО ПОРЫВАМ ВЕТРА НА ТЕРРИТОРИИ БАТЕЦКОГО МУНИЦИПАЛЬНОГО РАЙОНА НОВГОРОДСКОЙ ОБЛАСТИ (РИСК НАРУШЕНИЯ ЭЛЕКТРОСНАБЖЕНИЯ НА 07.10.2023)

## Батецкий р-н

5131/5051	60%
652/192	
15	20

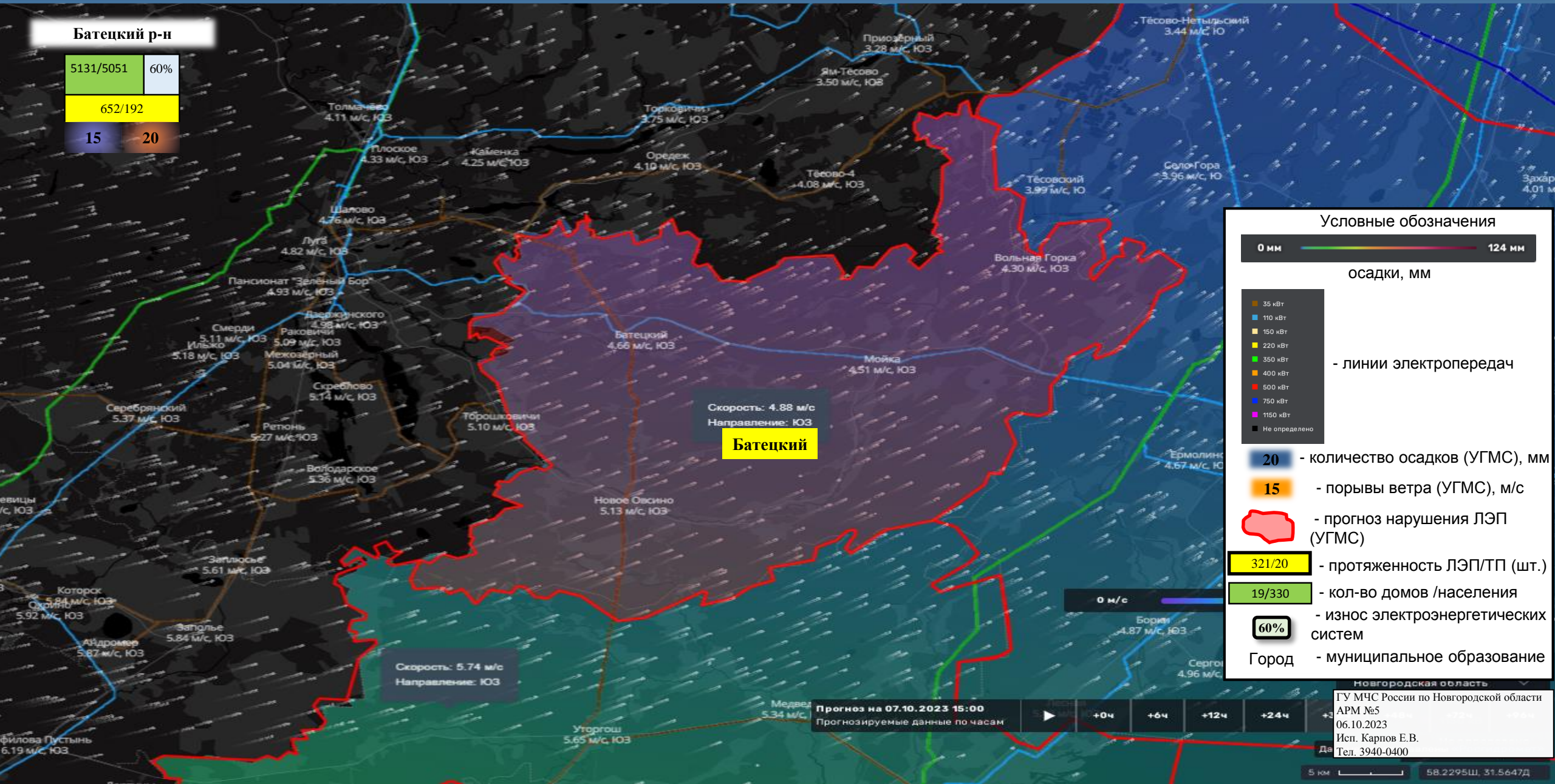



# ИНФОРМАЦИОННЫЕ МАТЕРИАЛЫ ПО ПОРЫВАМ ВЕТРА НА ТЕРРИТОРИИ БОРОВИЧСКОГО МУНИЦИПАЛЬНОГО РАЙОНА НОВГОРОДСКОЙ ОБЛАСТИ (РИСК НАРУШЕНИЯ ЭЛЕКТРОСНАБЖЕНИЯ НА 07.10.2023)

Боровичский р-н

2097/62492	60%
1488/400	
15	20

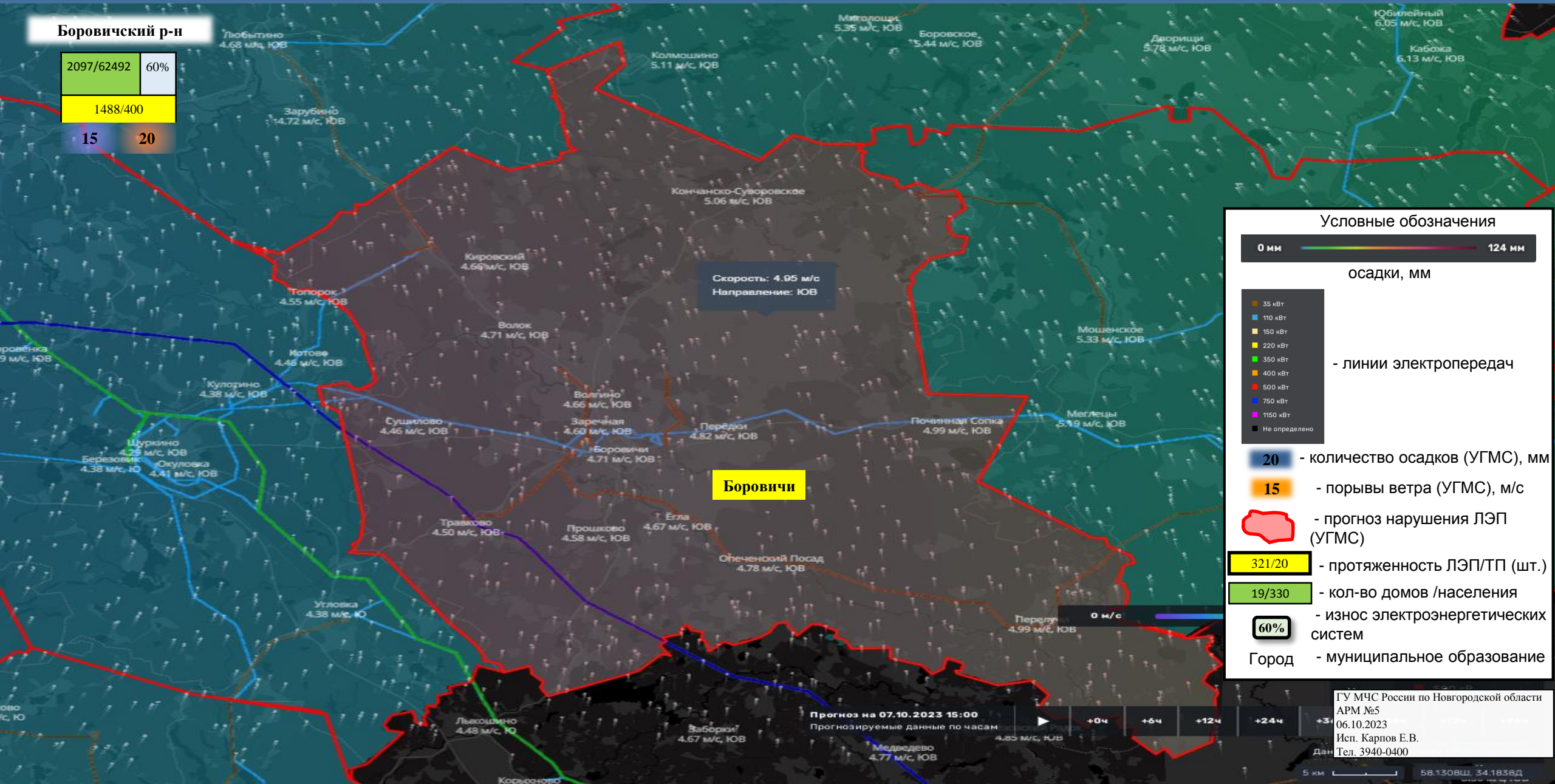

### Условные обозначения



осадки, мм

- 35 кВт
- 110 кВт
- 150 кВт
- 220 кВт
- 350 кВт
- 400 кВт
- 600 кВт
- 750 кВт
- 1150 кВт
- Не определено

- линии электропередач

- 20 - количество осадков (УГМС), мм
- 15 - порывы ветра (УГМС), м/с
- прогноз нарушения ЛЭП (УГМС)
- 321/20 - протяженность ЛЭП/ТП (шт.)
- 19/330 - кол-во домов /населения
- 60% - износ электроэнергетических систем
- Город - муниципальное образование

Прогноз на 07.10.2023 15:00  
Прогнозируемые данные по часам



ГУ МЧС России по Новгородской области  
АРМ №5  
06.10.2023  
Исп. Карпов Е.В.  
Тел. 3940-0400



# ИНФОРМАЦИОННЫЕ МАТЕРИАЛЫ ПО ПОРЫВАМ ВЕТРА НА ТЕРРИТОРИИ ВАЛДАЙСКОГО РАЙОНА НОВГОРОДСКОЙ ОБЛАСТИ (РИСК НАРУШЕНИЯ ЭЛЕКТРОСНАБЖЕНИЯ НА 07.10.2023)

Валдайский р-н

11468/20224	60%
987/207	
15	20

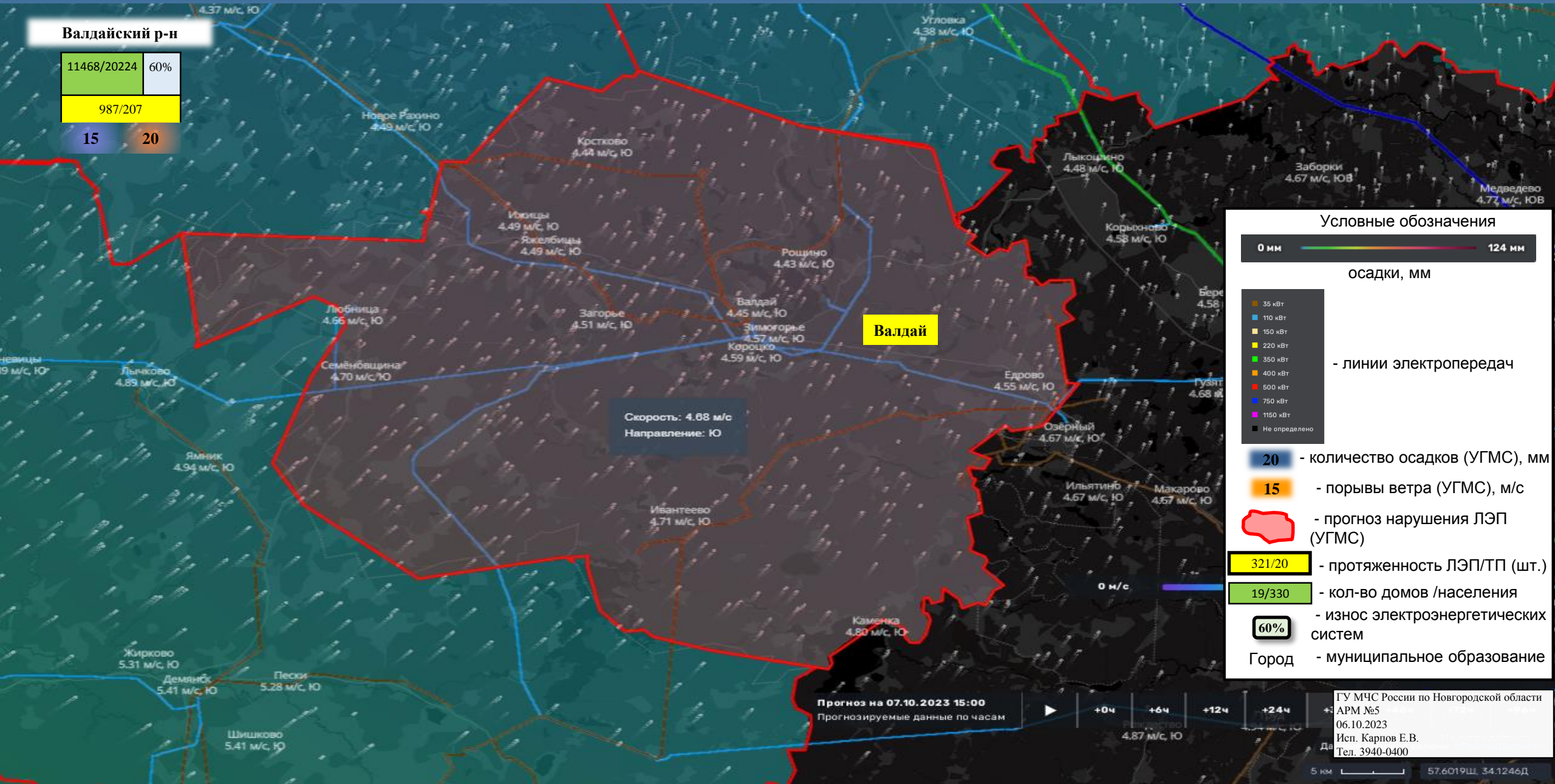

## Условные обозначения



осадки, мм

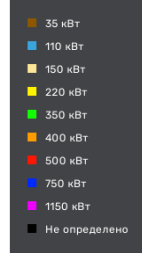

- линии электропередач

20 - количество осадков (УГМС), мм

15 - порывы ветра (УГМС), м/с

Red outline - прогноз нарушения ЛЭП (УГМС)

321/207 - протяженность ЛЭП/ТП (шт.)

19/330 - кол-во домов /населения

60% - износ электроэнергетических систем

Город - муниципальное образование

Скорость: 4.68 м/с  
Направление: Ю

Валдай

Прогноз на 07.10.2023 15:00  
Прогнозируемые данные по часам



ГУ МЧС России по Новгородской области  
АРМ №5  
06.10.2023  
Исп. Карпов Е.В.  
Тел. 3940-0400



# ИНФОРМАЦИОННЫЕ МАТЕРИАЛЫ ПО ПОРЫВАМ ВЕТРА НА ТЕРРИТОРИИ ВОЛОТОВСКОГО МУНИЦИПАЛЬНОГО ОКРУГА НОВГОРОДСКОЙ ОБЛАСТИ (РИСК НАРУШЕНИЯ ЭЛЕКТРОСНАБЖЕНИЯ НА 07.10.2023)

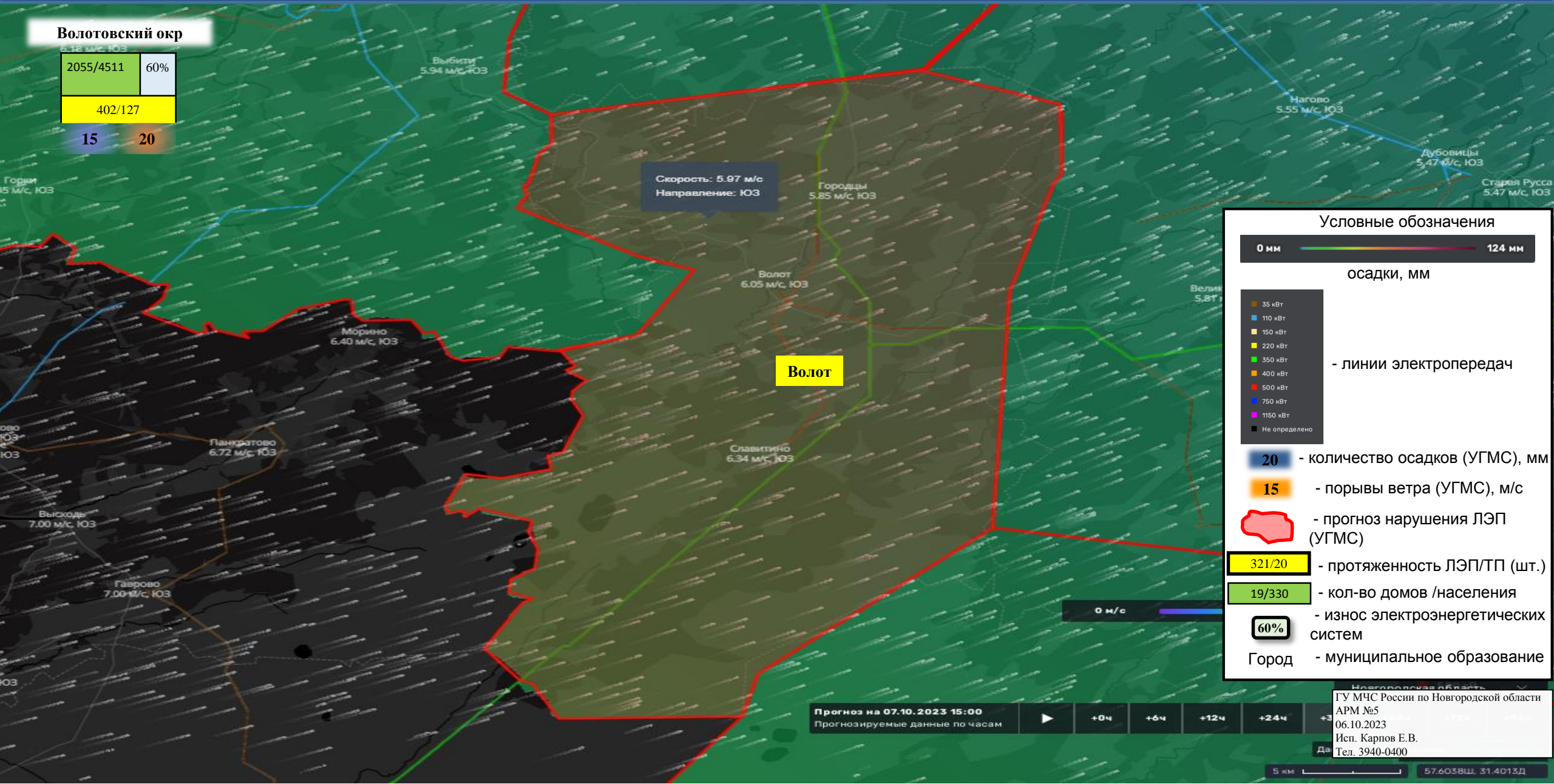



# ИНФОРМАЦИОННЫЕ МАТЕРИАЛЫ ПО ПОРЫВАМ ВЕТРА НА ТЕРРИТОРИИ ДЕМЯНСКОГО МУНИЦИПАЛЬНОГО ОКРУГА НОВГОРОДСКОЙ ОБЛАСТИ (РИСК НАРУШЕНИЯ ЭЛЕКТРОСНАБЖЕНИЯ НА 07.10.2023)

**Демянский окр**

5172/9976	60%
1170/276	
15	20

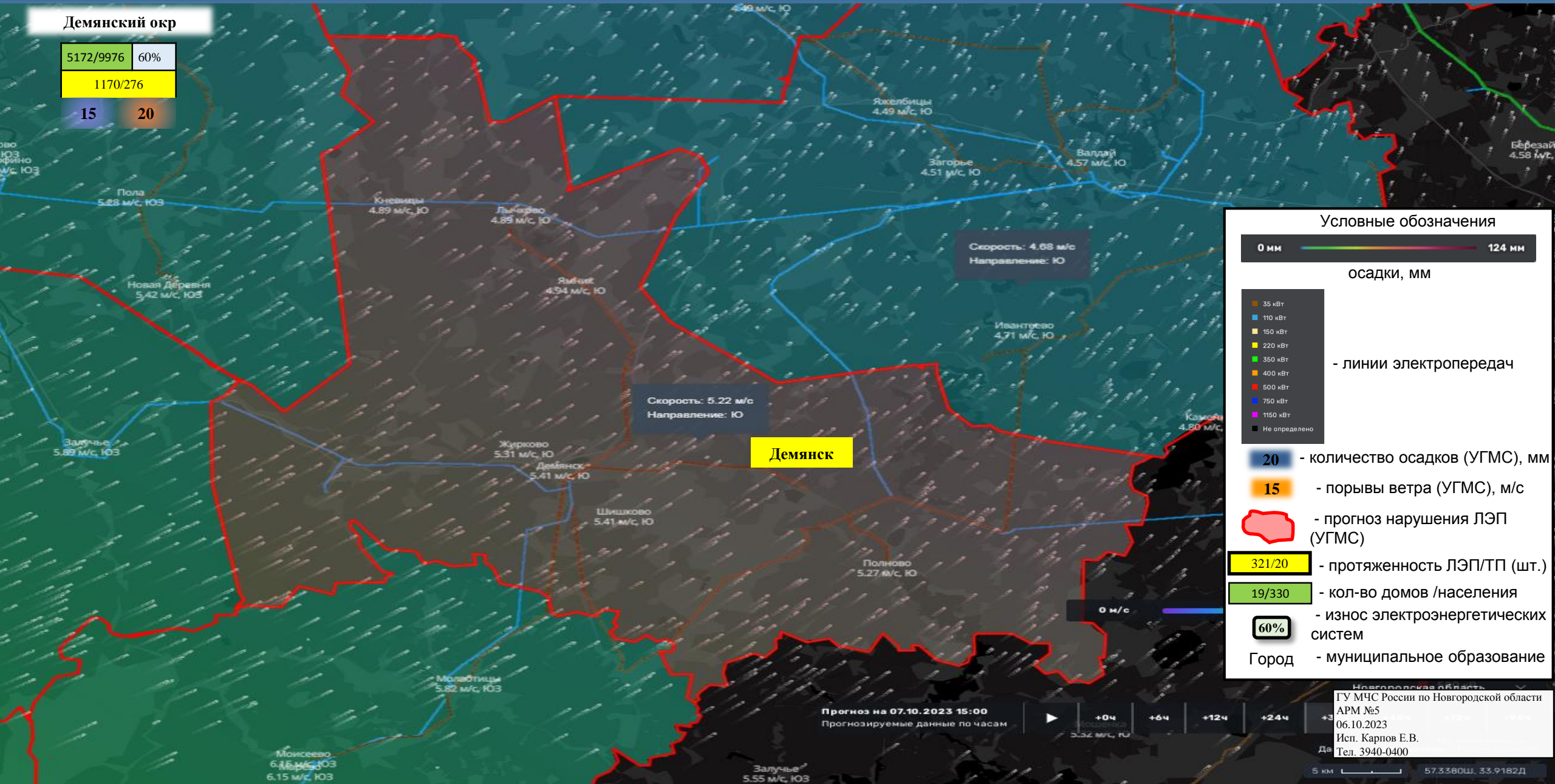

### Условные обозначения

- 0 мм ————— 124 мм
- осадки, мм
- 35 кВт
  - 110 кВт
  - 150 кВт
  - 220 кВт
  - 350 кВт
  - 400 кВт
  - 600 кВт
  - 750 кВт
  - 1150 кВт
  - Не определено
- линии электропередач
- 20 - количество осадков (УГМС), мм
- 15 - порывы ветра (УГМС), м/с
- прогноз нарушения ЛЭП (УГМС)
- 321/276 - протяженность ЛЭП/ТП (шт.)
- 19/330 - кол-во домов /населения
- 60% - износ электроэнергетических систем
- Город - муниципальное образование

Прогноз на 07.10.2023 15:00  
Прогнозируемые данные по часам

+0ч +6ч +12ч +24ч

ГУ МЧС России по Новгородской области  
АРМ №5  
06.10.2023  
Исп. Карпов Е.В.  
Тел. 3940-0400



# ИНФОРМАЦИОННЫЕ МАТЕРИАЛЫ ПО ПОРЫВАМ ВЕТРА НА ТЕРРИТОРИИ КРЕСТЕЦКОГО МУНИЦИПАЛЬНОГО РАЙОНА НОВГОРОДСКОЙ ОБЛАСТИ (РИСК НАРУШЕНИЯ ЭЛЕКТРОСНАБЖЕНИЯ НА 07.10.2023)

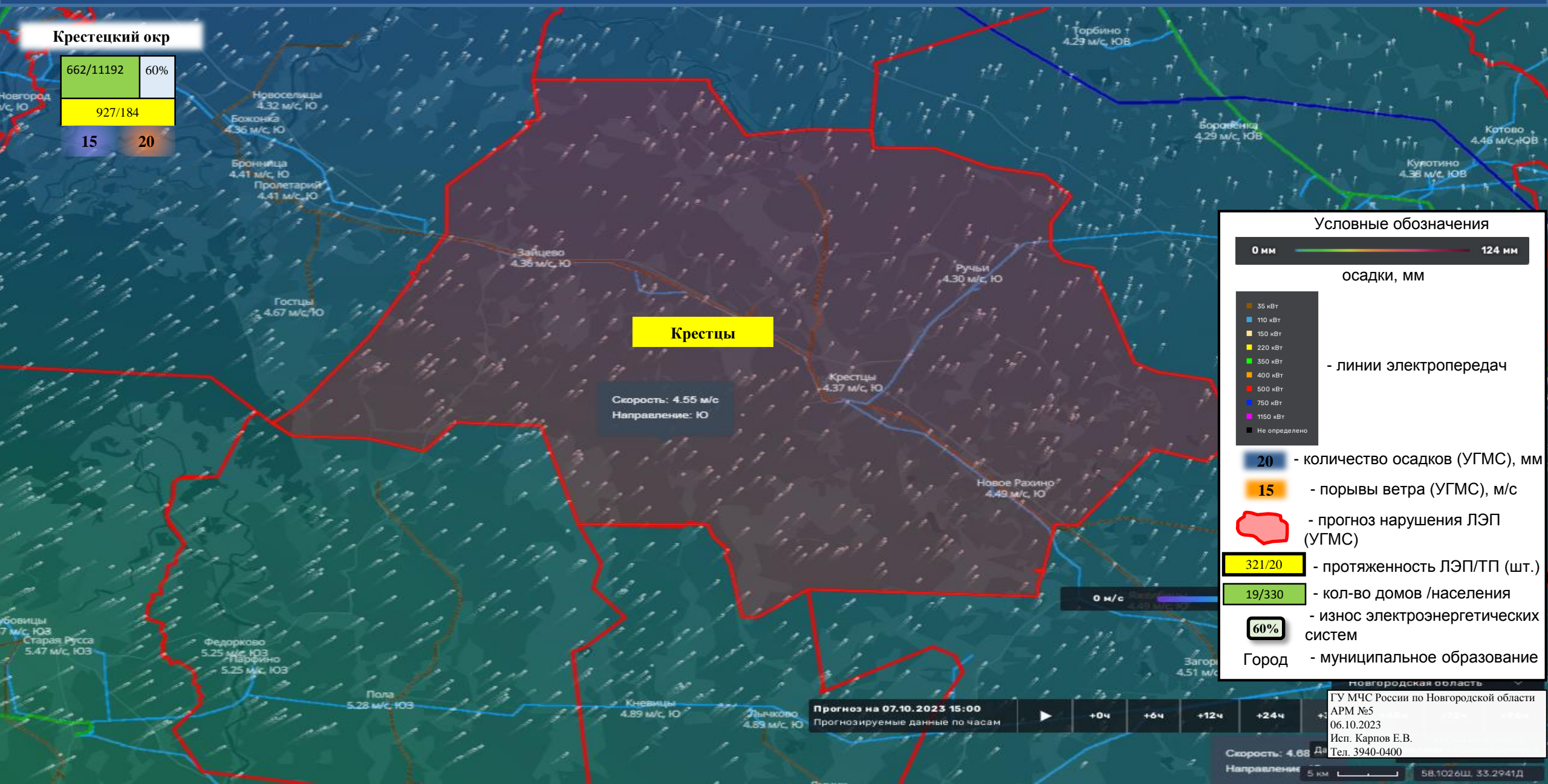



# ИНФОРМАЦИОННЫЕ МАТЕРИАЛЫ ПО ПОРЫВАМ ВЕТРА НА ТЕРРИТОРИИ ЛЮБЫТИНСКОГО МУНИЦИПАЛЬНОГО РАЙОНА НОВГОРОДСКОЙ ОБЛАСТИ (РИСК НАРУШЕНИЯ ЭЛЕКТРОСНАБЖЕНИЯ НА 07.10.2023)



## Условные обозначения

0 мм ————— 124 мм

осадки, мм

- 35 кВт
- 110 кВт
- 150 кВт
- 220 кВт
- 350 кВт
- 400 кВт
- 600 кВт
- 750 кВт
- 1150 кВт
- Не определено

- линии электропередач

- 20 - количество осадков (УГМС), мм
- 15 - порывы ветра (УГМС), м/с
- прогноз нарушения ЛЭП (УГМС)
- 321/20 - протяженность ЛЭП/ТП (шт.)
- 19/330 - кол-во домов /населения
- 60% - износ электроэнергетических систем
- Город - муниципальное образование



# ИНФОРМАЦИОННЫЕ МАТЕРИАЛЫ ПО ПОРЫВАМ ВЕТРА НА ТЕРРИТОРИИ МАЛОВИШЕРСКОГО МУНИЦИПАЛЬНОГО РАЙОНА НОВГОРОДСКОЙ ОБЛАСТИ (РИСК НАРУШЕНИЯ ЭЛЕКТРОСНАБЖЕНИЯ НА 07.10.2023)

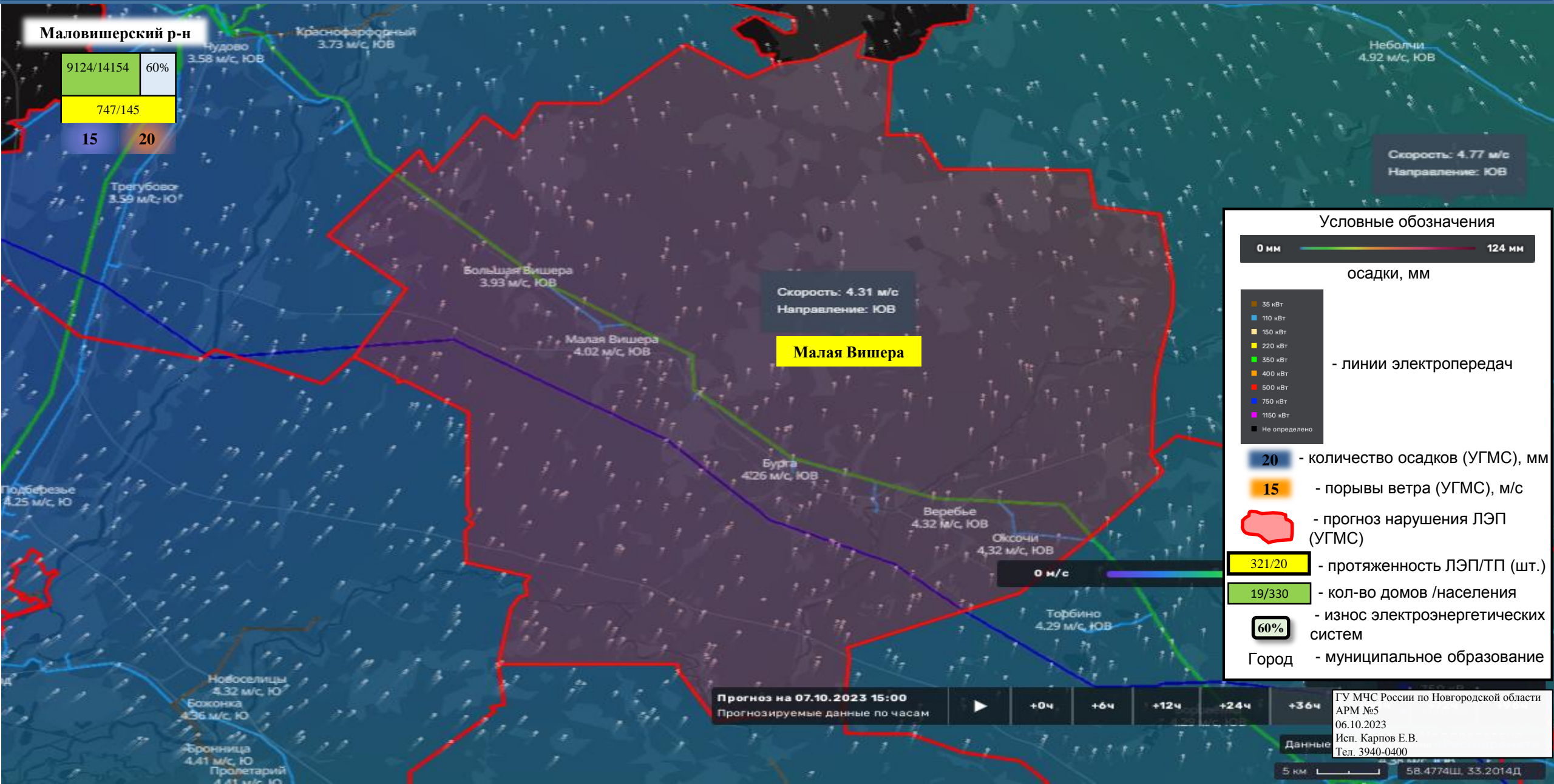



# ИНФОРМАЦИОННЫЕ МАТЕРИАЛЫ ПО ПОРЫВАМ ВЕТРА НА ТЕРРИТОРИИ МАРЁВСКОГО МУНИЦИПАЛЬНОГО ОКРУГА НОВГОРОДСКОЙ ОБЛАСТИ (РИСК НАРУШЕНИЯ ЭЛЕКТРОСНАБЖЕНИЯ НА 07.10.2023)

## Марёвский окр

2610/3893	60%
473/126	
15	20

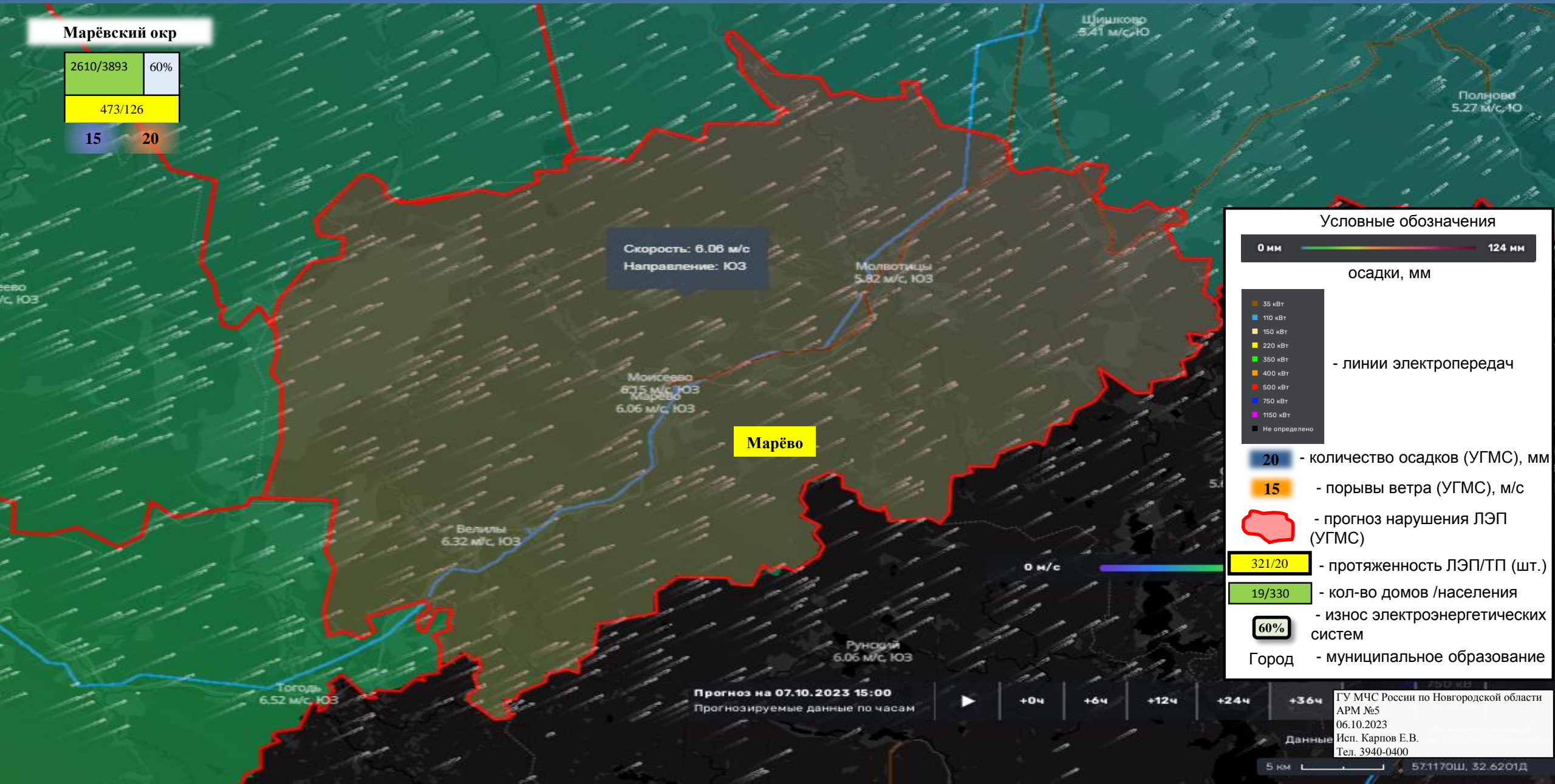

### Условные обозначения

0 мм — 124 мм

осадки, мм

- 35 кВт
- 110 кВт
- 150 кВт
- 220 кВт
- 350 кВт
- 400 кВт
- 600 кВт
- 750 кВт
- 1150 кВт
- Не определено

- линии электропередач

20 - количество осадков (УГМС), мм

15 - порывы ветра (УГМС), м/с

- прогноз нарушения ЛЭП (УГМС)

321/20 - протяженность ЛЭП/ТП (шт.)

19/330 - кол-во домов /населения

60% - износ электроэнергетических систем

Город - муниципальное образование



# ИНФОРМАЦИОННЫЕ МАТЕРИАЛЫ ПО ПОРЫВАМ ВЕТРА НА ТЕРРИТОРИИ МОШЕНСКОГО МУНИЦИПАЛЬНОГО РАЙОНА НОВГОРОДСКОЙ ОБЛАСТИ (РИСК НАРУШЕНИЯ ЭЛЕКТРОСНАБЖЕНИЯ НА 07.10.2023)

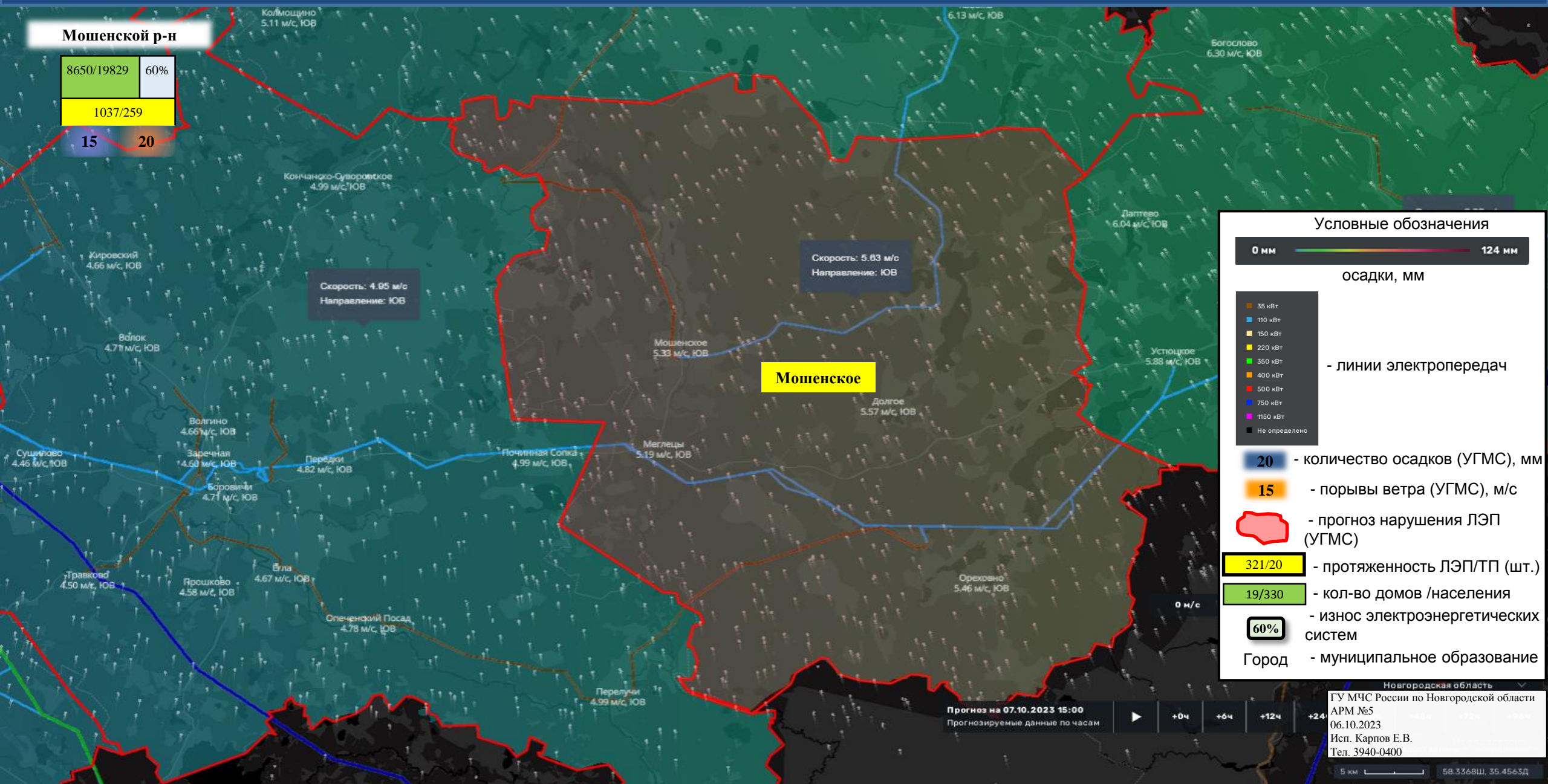

**Моженской р-н**

8650/19829	60%
1037/259	
15	20

**Условные обозначения**

0 мм ————— 124 мм

**осадки, мм**

- 35 кВт
- 110 кВт
- 150 кВт
- 220 кВт
- 350 кВт
- 400 кВт
- 600 кВт
- 750 кВт
- 1150 кВт
- Не определено

- линии электропередач

**20** - количество осадков (УГМС), мм

**15** - порывы ветра (УГМС), м/с

**Город** - муниципальное образование

**321/20** - протяженность ЛЭП/ТП (шт.)

**19/330** - кол-во домов /населения

**60%** - износ электроэнергетических систем

Прогноз на 07.10.2023 15:00  
Прогнозируемые данные по часам

+0ч +6ч +12ч +24ч

Новгородская область  
ГУ МЧС России по Новгородской области  
АРМ №5  
06.10.2023  
Исп. Карпов Е.В.  
Тел. 3940-0400



# ИНФОРМАЦИОННЫЕ МАТЕРИАЛЫ ПО ПОРЫВАМ ВЕТРА НА ТЕРРИТОРИИ НОВГОРОДСКОГО МУНИЦИПАЛЬНОГО РАЙОНА НОВГОРОДСКОЙ ОБЛАСТИ (РИСК НАРУШЕНИЯ ЭЛЕКТРОСНАБЖЕНИЯ НА 07.10.2023)

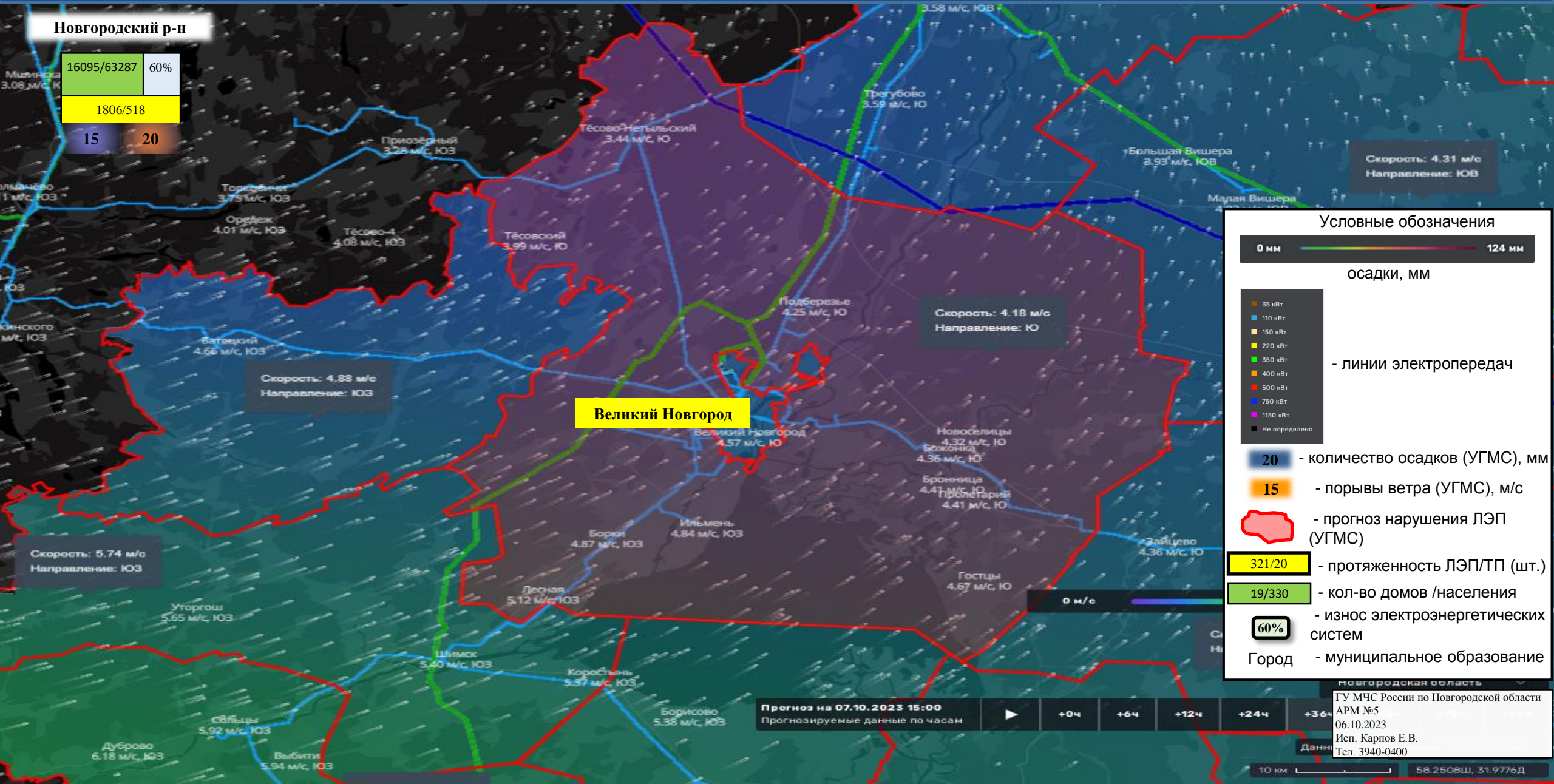



# ИНФОРМАЦИОННЫЕ МАТЕРИАЛЫ ПО ПОРЫВАМ ВЕТРА НА ТЕРРИТОРИИ ОКУЛОВСКОГО МУНИЦИПАЛЬНОГО РАЙОНА НОВГОРОДСКОЙ ОБЛАСТИ (РИСК НАРУШЕНИЯ ЭЛЕКТРОСНАБЖЕНИЯ НА 07.10.2023)



**Окуловский р-н**

11468/20224	60%
987/207	
15	20

**Условные обозначения**

0 мм ————— 124 мм

**осадки, мм**

- 35 кВт
- 110 кВт
- 150 кВт
- 220 кВт
- 350 кВт
- 400 кВт
- 600 кВт
- 750 кВт
- 1150 кВт
- Не определено

- линии электропередач

**20** - количество осадков (УГМС), мм

**15** - порывы ветра (УГМС), м/с

**○** - прогноз нарушения ЛЭП (УГМС)

**321/207** - протяженность ЛЭП/ТП (шт.)

**19/330** - кол-во домов /населения

**60%** - износ электроэнергетических систем

**Город** - муниципальное образование



# ИНФОРМАЦИОННЫЕ МАТЕРИАЛЫ ПО ПОРЫВАМ ВЕТРА НА ТЕРРИТОРИИ ПАРФИНСКОГО МУНИЦИПАЛЬНОГО РАЙОНА НОВГОРОДСКОЙ ОБЛАСТИ (РИСК НАРУШЕНИЯ ЭЛЕКТРОСНАБЖЕНИЯ НА 07.10.2023)

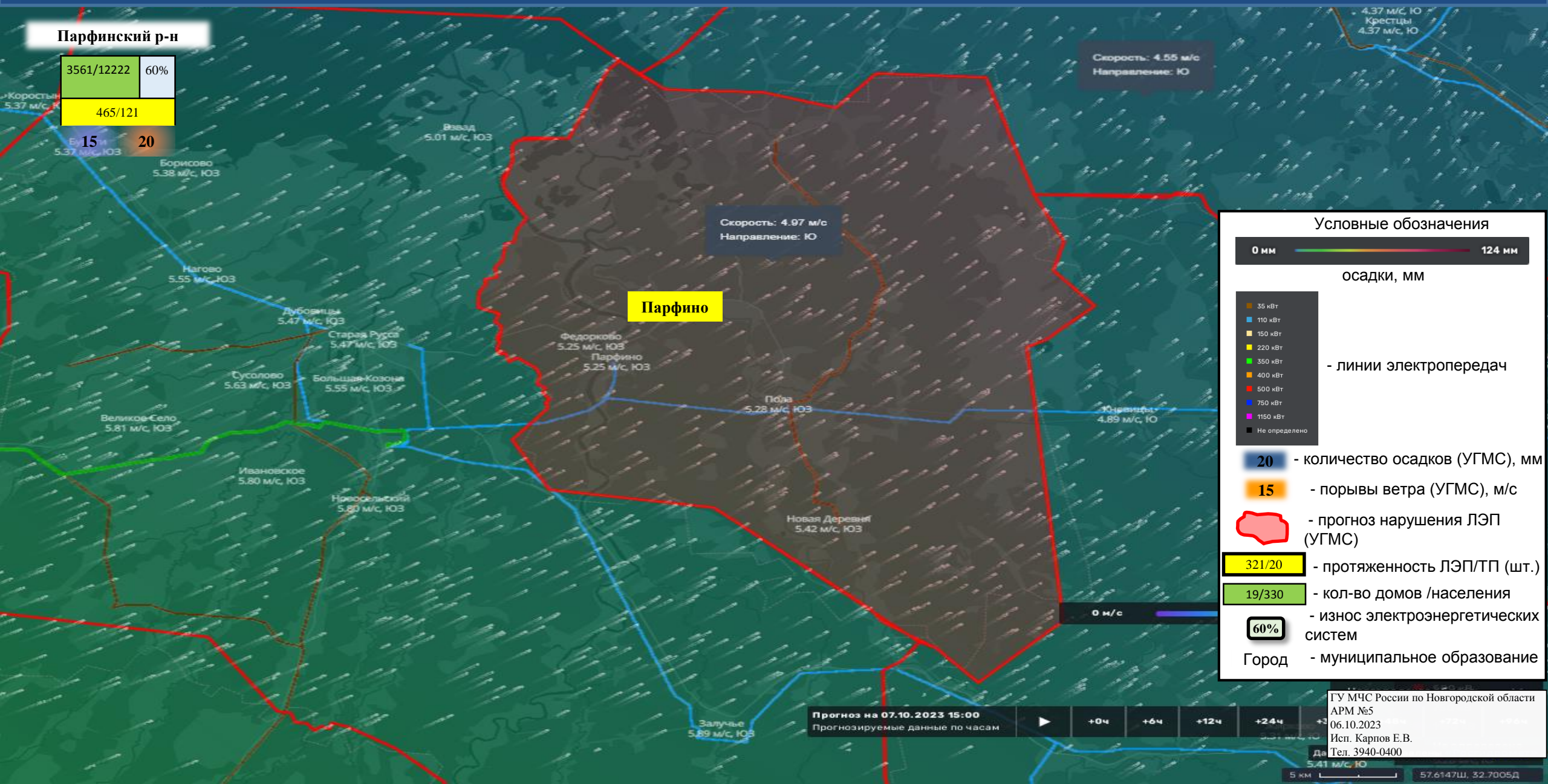



# ИНФОРМАЦИОННЫЕ МАТЕРИАЛЫ ПО ПОРЫВАМ ВЕТРА НА ТЕРРИТОРИИ ПЕСТОВСКОГО МУНИЦИПАЛЬНОГО РАЙОНА НОВГОРОДСКОЙ ОБЛАСТИ (РИСК НАРУШЕНИЯ ЭЛЕКТРОСНАБЖЕНИЯ НА 07.10.2023)



## Условные обозначения

0 мм ————— 124 мм

осадки, мм

- 35 кВт
- 110 кВт
- 150 кВт
- 220 кВт
- 350 кВт
- 400 кВт
- 600 кВт
- 750 кВт
- 1150 кВт
- Не определено

- линии электропередач

- 20 - количество осадков (УГМС), мм
- 15 - порывы ветра (УГМС), м/с
- (красная линия) - прогноз нарушения ЛЭП (УГМС)
- 321/20 - протяженность ЛЭП/ТП (шт.)
- 19/330 - кол-во домов /населения
- 60% - износ электроэнергетических систем
- Город - муниципальное образование



# ИНФОРМАЦИОННЫЕ МАТЕРИАЛЫ ПО ПОРЫВАМ ВЕТРА НА ТЕРРИТОРИИ ПОДДОРСКОГО МУНИЦИПАЛЬНОГО РАЙОНА НОВГОРОДСКОЙ ОБЛАСТИ (РИСК НАРУШЕНИЯ ЭЛЕКТРОСНАБЖЕНИЯ НА 07.10.2023)

**Поддорский р-н**

2178/3689	60%
506/105	
15	20



Скорость: 6.98 м/с  
Направление: ЮЗ

**Поддорье**

**Условные обозначения**

0 мм ————— 124 мм

осадки, мм

- 35 кВт
- 110 кВт
- 150 кВт
- 220 кВт
- 350 кВт
- 400 кВт
- 600 кВт
- 750 кВт
- 1150 кВт
- Не определено

- линии электропередач

**20** - количество осадков (УГМС), мм

**15** - порывы ветра (УГМС), м/с

- прогноз нарушения ЛЭП (УГМС)

**321/20** - протяженность ЛЭП/ТП (шт.)

**19/330** - кол-во домов /населения

**60%** - износ электроэнергетических систем

Город - муниципальное образование

Прогноз на 07.10.2023 15:00  
Прогнозируемые данные по часам

Новгородская область  
ГУ МЧС России по Новгородской области  
АРМ №5  
06.10.2023  
Исп. Карпов Е.В.  
Тел. 3940-0400

5 км 57.2134Ш, 30.2145Д



# ИНФОРМАЦИОННЫЕ МАТЕРИАЛЫ ПО ПОРЫВАМ ВЕТРА НА ТЕРРИТОРИИ СОЛЕЦКОГО МУНИЦИПАЛЬНОГО ОКРУГА НОВГОРОДСКОЙ ОБЛАСТИ (РИСК НАРУШЕНИЯ ЭЛЕКТРОСНАБЖЕНИЯ НА 07.10.2023)

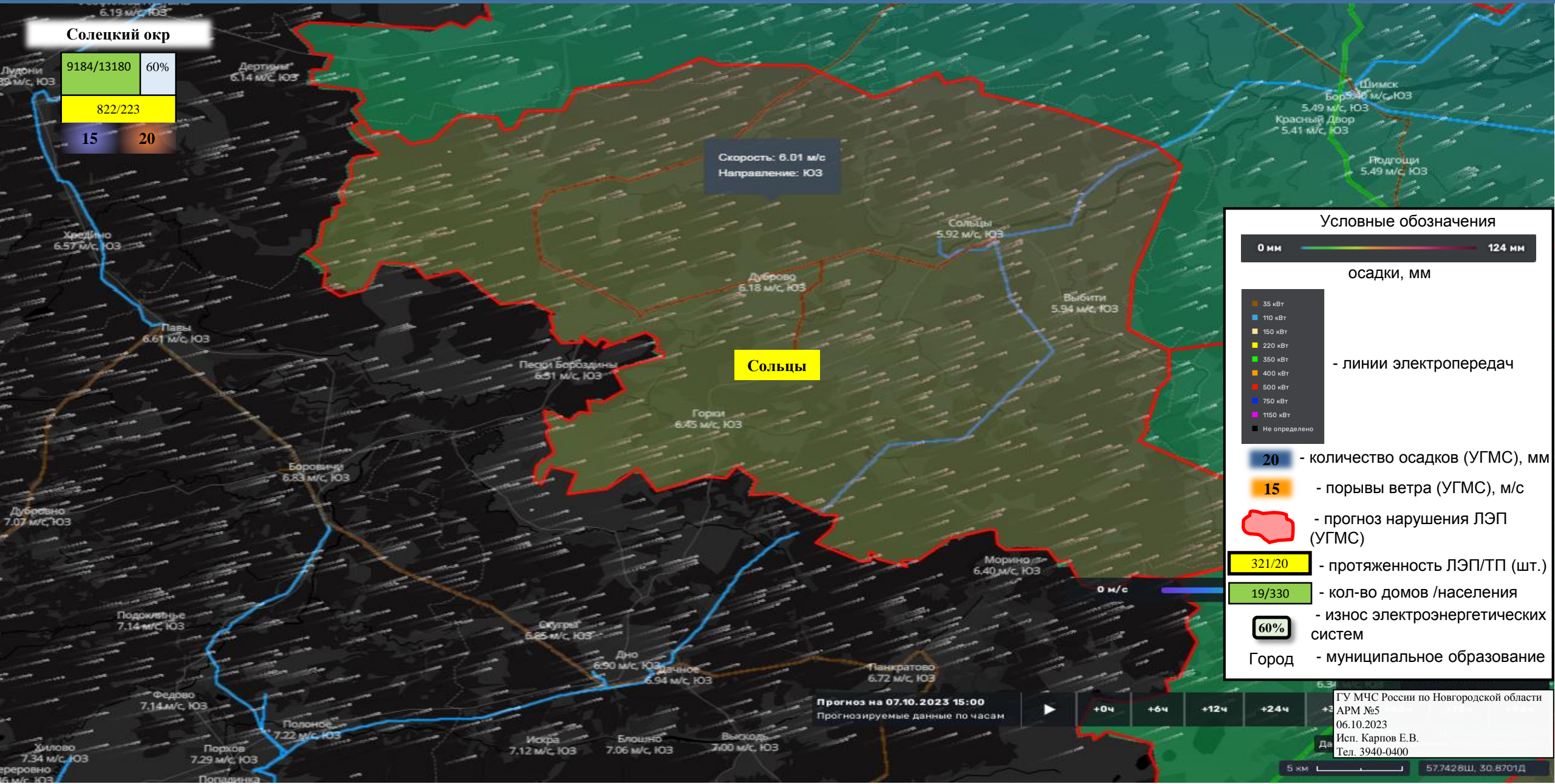



# ИНФОРМАЦИОННЫЕ МАТЕРИАЛЫ ПО ПОРЫВАМ ВЕТРА НА ТЕРРИТОРИИ СТАРОРУССКОГО МУНИЦИПАЛЬНОГО РАЙОНА НОВГОРОДСКОЙ ОБЛАСТИ (РИСК НАРУШЕНИЯ ЭЛЕКТРОСНАБЖЕНИЯ НА 07.10.2023)





# ИНФОРМАЦИОННЫЕ МАТЕРИАЛЫ ПО ПОРЫВАМ ВЕТРА НА ТЕРРИТОРИИ ХВОЙНИНСКОГО МУНИЦИПАЛЬНОГО ОКРУГА НОВГОРОДСКОЙ ОБЛАСТИ (РИСК НАРУШЕНИЯ ЭЛЕКТРОСНАБЖЕНИЯ НА 07.10.2023)

Хвойнинский окр

7297/13720	60%
848/198	
15	20

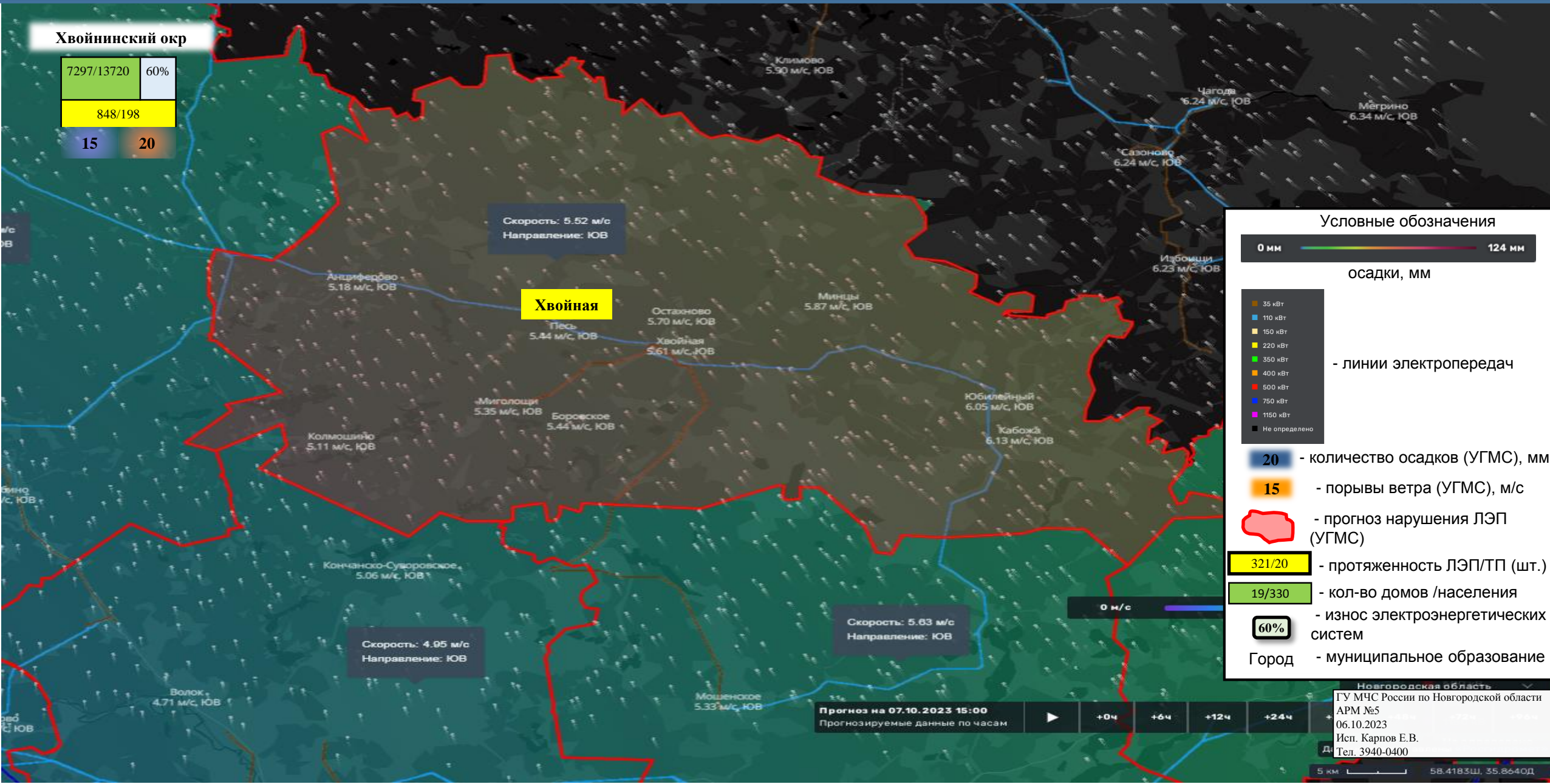

### Условные обозначения

- 0 мм — 124 мм (Rain scale)
- 35 кВт, 110 кВт, 150 кВт, 220 кВт, 350 кВт, 400 кВт, 600 кВт, 750 кВт, 1150 кВт, Не определено (Power lines)
- линии электропередач (Power lines)
- 20 - количество осадков (УГМС), мм (Precipitation)
- 15 - порывы ветра (УГМС), м/с (Wind gusts)
- прогноз нарушения ЛЭП (УГМС) (Power line outage forecast)
- 321/20 - протяженность ЛЭП/ТП (шт.) (Power line length)
- 19/330 - кол-во домов /населения (Number of houses/population)
- 60% - износ электроэнергетических систем (System wear)
- Город - муниципальное образование (Municipality)

Прогноз на 07.10.2023 15:00  
 Прогнозируемые данные по часам: +0ч, +6ч, +12ч, +24ч

Новгородская область  
 ГУ МЧС России по Новгородской области  
 АРМ №5  
 06.10.2023  
 Исп. Карпов Е.В.  
 Тел. 3940-0400



# ИНФОРМАЦИОННЫЕ МАТЕРИАЛЫ ПО ПОРЫВАМ ВЕТРА НА ТЕРРИТОРИИ ХОЛМСКОГО МУНИЦИПАЛЬНОГО РАЙОНА НОВГОРОДСКОЙ ОБЛАСТИ (РИСК НАРУШЕНИЯ ЭЛЕКТРОСНАБЖЕНИЯ НА 07.10.2023)

Холмский р-н

3121/5056	60%
604/110	
15	20



Прогноз на 07.10.2023 15:00  
Прогнозируемые данные по часам

+0ч +6ч +12ч +24ч

ГУ МЧС России по Новгородской области  
АРМ №5  
06.10.2023  
Исп. Карпов Е.В.  
Тел. 3940-0400

5 км 56.8663Ш, 31.6036Д



# ИНФОРМАЦИОННЫЕ МАТЕРИАЛЫ ПО ПОРЫВАМ ВЕТРА НА ТЕРРИТОРИИ ЧУДОВСКОГО МУНИЦИПАЛЬНОГО РАЙОНА НОВГОРОДСКОЙ ОБЛАСТИ (РИСК НАРУШЕНИЯ ЭЛЕКТРОСНАБЖЕНИЯ НА 07.10.2023)

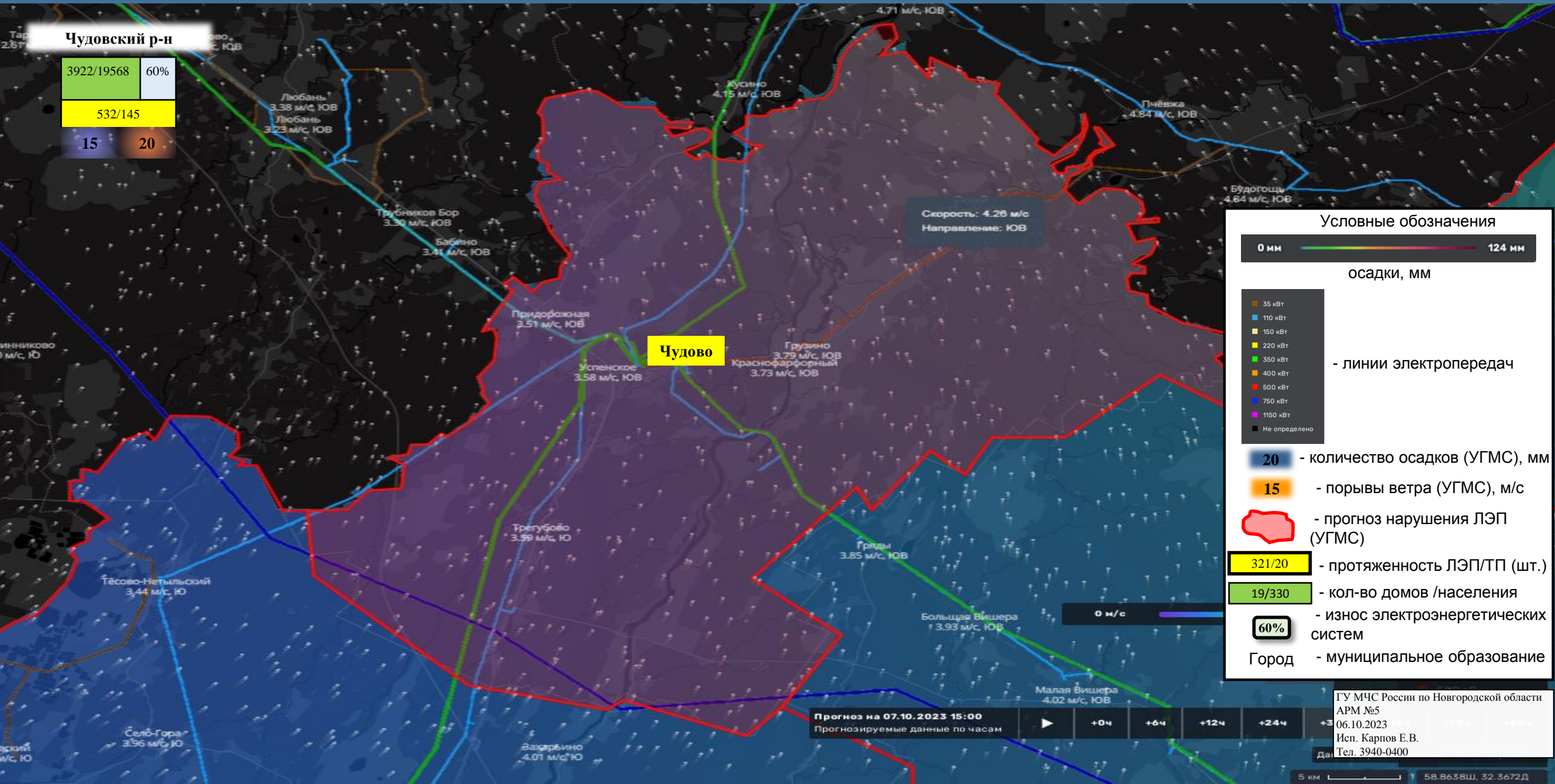



# ИНФОРМАЦИОННЫЕ МАТЕРИАЛЫ ПО ПОРЫВАМ ВЕТРА НА ТЕРРИТОРИИ ШИМСКОГО МУНИЦИПАЛЬНОГО РАЙОНА НОВГОРОДСКОЙ ОБЛАСТИ (РИСК НАРУШЕНИЯ ЭЛЕКТРОСНАБЖЕНИЯ НА 07.10.2023)



**Шимский р-н**

6736/10955	60%
786/219	
15	20

**Условные обозначения**

0 мм ————— 124 мм

осадки, мм

- 35 кВт
- 110 кВт
- 150 кВт
- 220 кВт
- 350 кВт
- 400 кВт
- 600 кВт
- 750 кВт
- 1150 кВт
- Не определено

- линии электропередач

20 - количество осадков (УГМС), мм

15 - порывы ветра (УГМС), м/с

— (красная линия) - прогноз нарушения ЛЭП (УГМС)

321/20 - протяженность ЛЭП/ТП (шт.)

19/330 - кол-во домов /населения

60% - износ электроэнергетических систем

Город - муниципальное образование

Прогноз на 07.10.2023 15:00  
 Прогнозируемые данные по часам

+0ч	+6ч	+12ч	+24ч
-----	-----	------	------

ГУ МЧС России по Новгородской области  
 АРМ №5  
 06.10.2023  
 Исп. Карпов Е.В.  
 Тел. 3940-0400



# ИНФОРМАЦИОННЫЕ МАТЕРИАЛЫ ПО РИСКУ НАРУШЕНИЯ ТРАНСПОРТНОГО СООБЩЕНИЯ, СВЯЗАННЫХ С НЕБЛАГОПРИЯТНЫМИ МЕТЕОЯВЛЕНИЯМИ НА ФАД М-10 В НОВГОРОДСКОЙ ОБЛАСТИ НА 07.10.2023

## Камера ФАД



### Опасные участки на автодорогах (ТО)

**М-10 Новгородская обл, Валдайский р-н (369-386 км)**

Координаты (Д, Ш) 33.4526 57.9380  
57° 56' 16" N 33° 27' 9" E

Дата внесения информации 24 июня 2022 12:00

Название участка М-10 Новгородская обл,  
Валдайский р-н (369-386 км)

Тип риска ДТП

Тип опасного участка участки автомобильной  
дороги с ограниченной  
видимостью (спуск/  
подъем, крутой поворот)

Название дороги М-10 "Россия" Москва-  
Тверь-Великий Новгород-  
Санкт-Петербург

Код дороги М-10

Начало опасного участка (км) 369

Конец опасного участка (км) 386

Регион Новгородская область

Ответственная организация ФКУ "Управление  
Автомобильной  
Магистральной Ордна Ленина  
"Москва-Санкт-Петербург"  
Федерального Дорожного  
хозяйства"

**Отрезанные н.п.:** нет  
**Объездная дорога:** нет

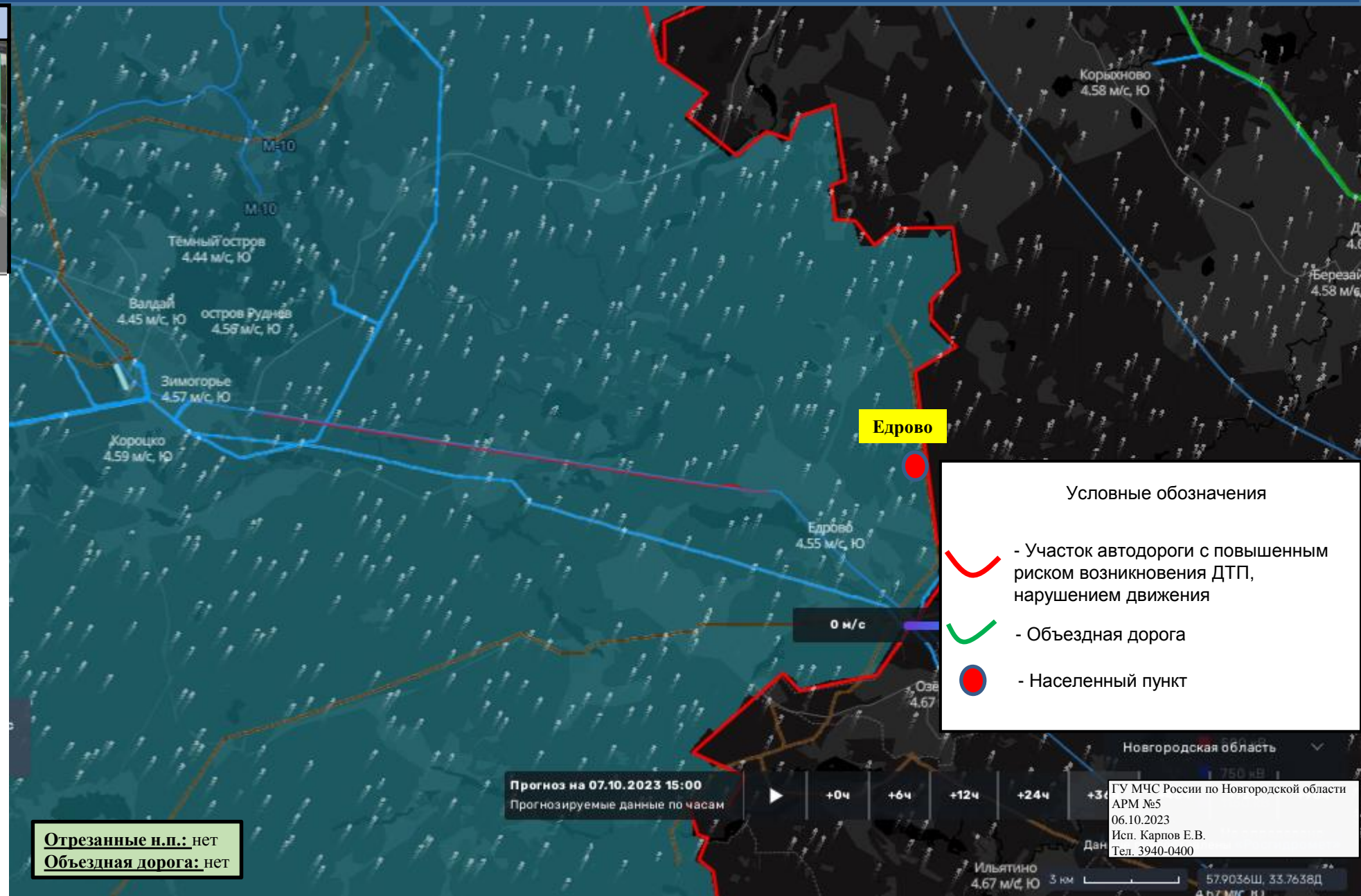

### Условные обозначения

- Участок автодороги с повышенным риском возникновения ДТП, нарушением движения
- Объездная дорога
- Населенный пункт

Прогноз на 07.10.2023 15:00  
Прогнозируемые данные по часам

+0ч

+6ч

+12ч

+24ч

+30ч

ГУ МЧС России по Новгородской области  
АРМ №5  
06.10.2023  
Исп. Карпов Е.В.  
Тел. 3940-0400

Ильятино  
4.67 м/с Ю

3 км

57.9036Ш, 33.7638Д



# ИНФОРМАЦИОННЫЕ МАТЕРИАЛЫ ПО РИСКУ НАРУШЕНИЯ ТРАНСПОРТНОГО СООБЩЕНИЯ, СВЯЗАННЫХ С НЕБЛАГОПРИЯТНЫМИ МЕТЕОЯВЛЕНИЯМИ НА ФАД М-10 В НОВГОРОДСКОЙ ОБЛАСТИ НА 07.10.2023

Камера ФАД

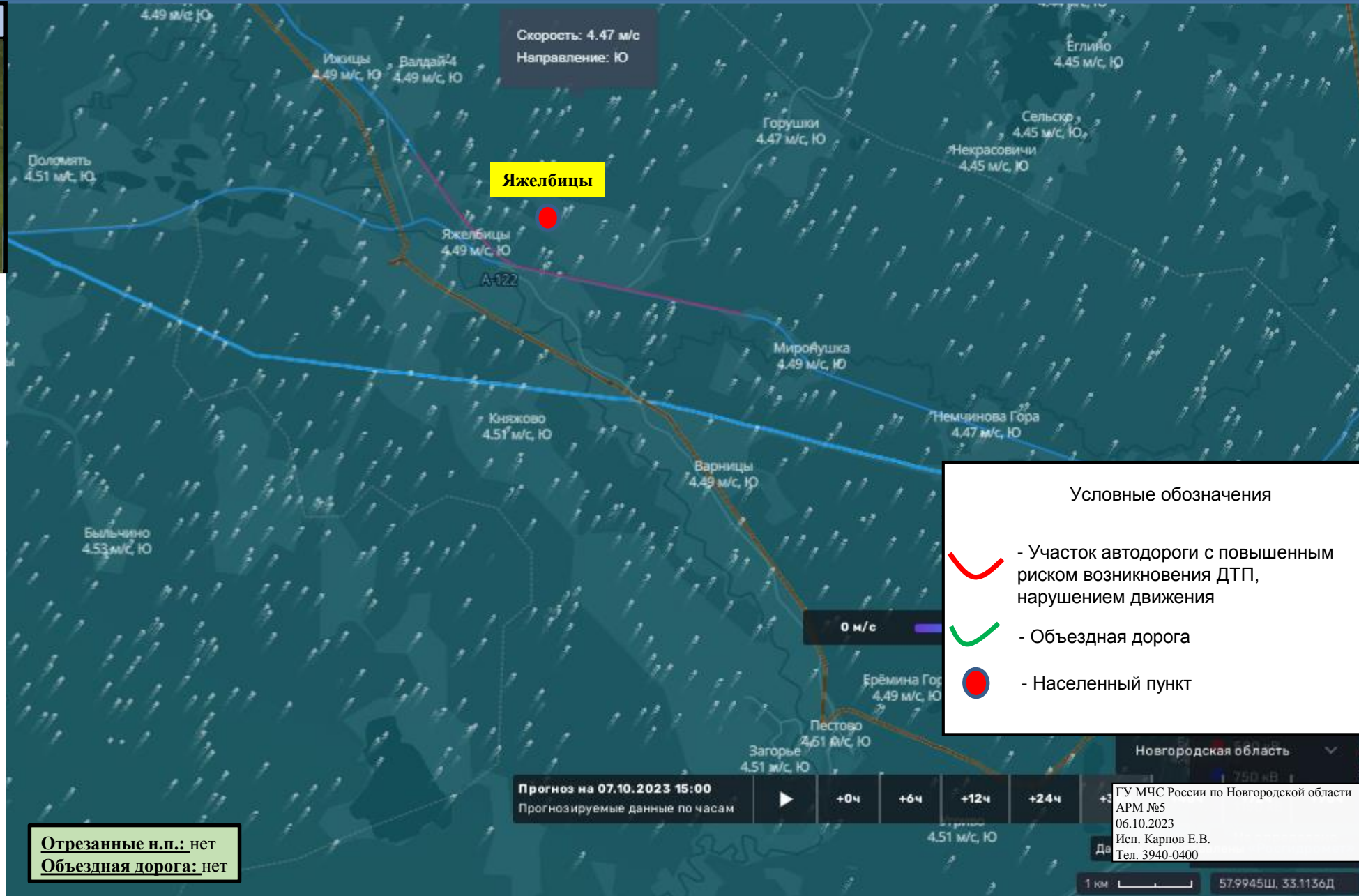

Опасные участки на автодорогах (ТО) X

**М-10 Новгородская обл, Валдайский р-н (385 – 390 км)**

Координаты (Д, Ш)	32.9932 58.0350 58° 2' 5" N 32° 59' 35" E
Дата внесения информации	24 июня 2022 12:59
Название участка	М-10 Новгородская обл, Валдайский р-н (385 – 390 км)
Тип риска	ДТП
Тип опасного участка	участки автомобильной дороги с ограниченной видимостью (спуск/подъем, крутой поворот)
Название дороги	М-10 "Россия" Москва-Тверь-Великий Новгород-Санкт-Петербург
Код дороги	М-10
Начало опасного участка (км)	385
Конец опасного участка (км)	390
Регион	Новгородская область
Ответственная организация	ФКУ "Управление Автомобильной Магистрали Орда Ленина "Москва-Санкт-Петербург" Федерального Дорожного хозяйства"

**Отрезанные н.п.:** нет  
**Объездная дорога:** нет



# ИНФОРМАЦИОННЫЕ МАТЕРИАЛЫ ПО РИСКУ НАРУШЕНИЯ ТРАНСПОРТНОГО СООБЩЕНИЯ, СВЯЗАННЫХ С НЕБЛАГОПРИЯТНЫМИ МЕТЕОЯВЛЕНИЯМИ НА ФАД М-10 В НОВГОРОДСКОЙ ОБЛАСТИ НА 07.10.2023

## Камера ФАД



Опасные участки на автодорогах (ТО) ✕

**М-10 Новгородская обл. Крестецкий р-н (467-474 км)**

Координаты (Д, Ш)	32.1246 58.3672 58° 22' 2" N 32° 7' 28" E
Дата внесения информации	24 июня 2022 12:00
Название участка	М-10 Новгородская обл. Крестецкий р-н (467-474 км)
Тип риска	ДТП
Тип опасного участка	участки автомобильной дороги с ограниченной видимостью (спуск/подъем, крутой поворот)
Название дороги	М-10 "Россия" Москва-Тверь-Великий Новгород-Санкт-Петербург
Код дороги	М-10
Начало опасного участка (км)	467
Конец опасного участка (км)	474
Регион	Новгородская область
Ответственная организация	ФКУ "Управление Автомобильной Магистрали Ордна Ленина "Москва-Санкт-Петербург" Федерального Дорожного хозяйства"

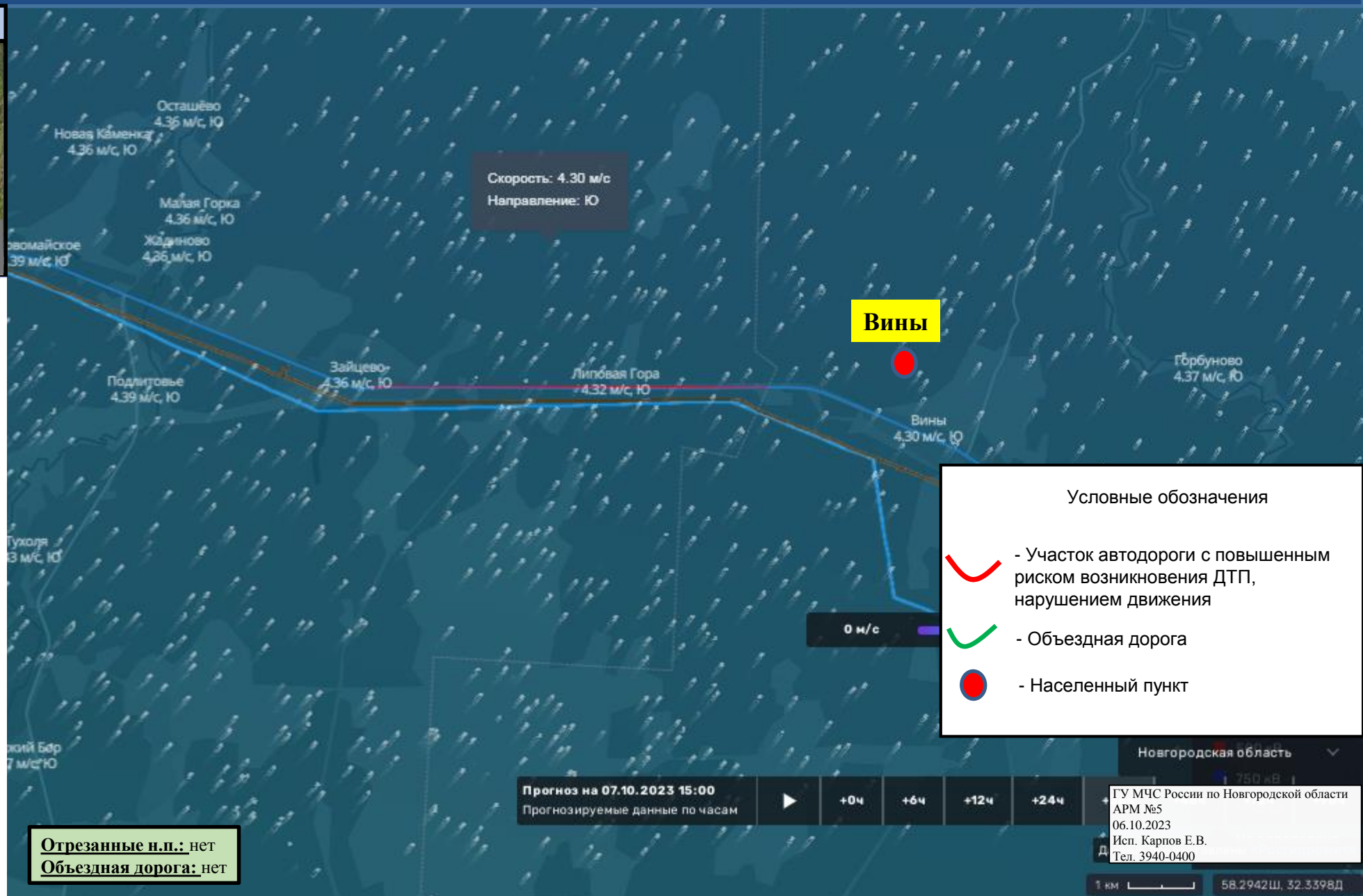

**Отрезанные н.п.:** нет  
**Объездная дорога:** нет



# ИНФОРМАЦИОННЫЕ МАТЕРИАЛЫ ПО РИСКУ НАРУШЕНИЯ ТРАНСПОРТНОГО СООБЩЕНИЯ, СВЯЗАННЫХ С НЕБЛАГОПРИЯТНЫМИ МЕТЕОЯВЛЕНИЯМИ НА ФАД М-10 В НОВГОРОДСКОЙ ОБЛАСТИ НА 07.10.2023

## Камера ФАД



Опасные участки на автомобильных дорогах (Росавтодор) X

<b>М-10 Россия (486-593)</b>	
Координаты (Д, Ш)	31.6426 58.5587 58° 33' 31" N 31° 38' 33" E
Дата внесения информации	20 ноября 2020 01:20
Название участка	М-10 Россия (486-593)
Тип риска	Химзавод
Тип опасного участка	участки дорог в зоне опасных объектов
Название дороги	«Россия» Москва - Тверь - Великий Новгород - Санкт-Петербург
Код дороги	М-10
Начало опасного участка (км)	362
Конец опасного участка (км)	593
Регион	Новгородская область
Ответственная организация	ФКУ Упрдор «Россия»

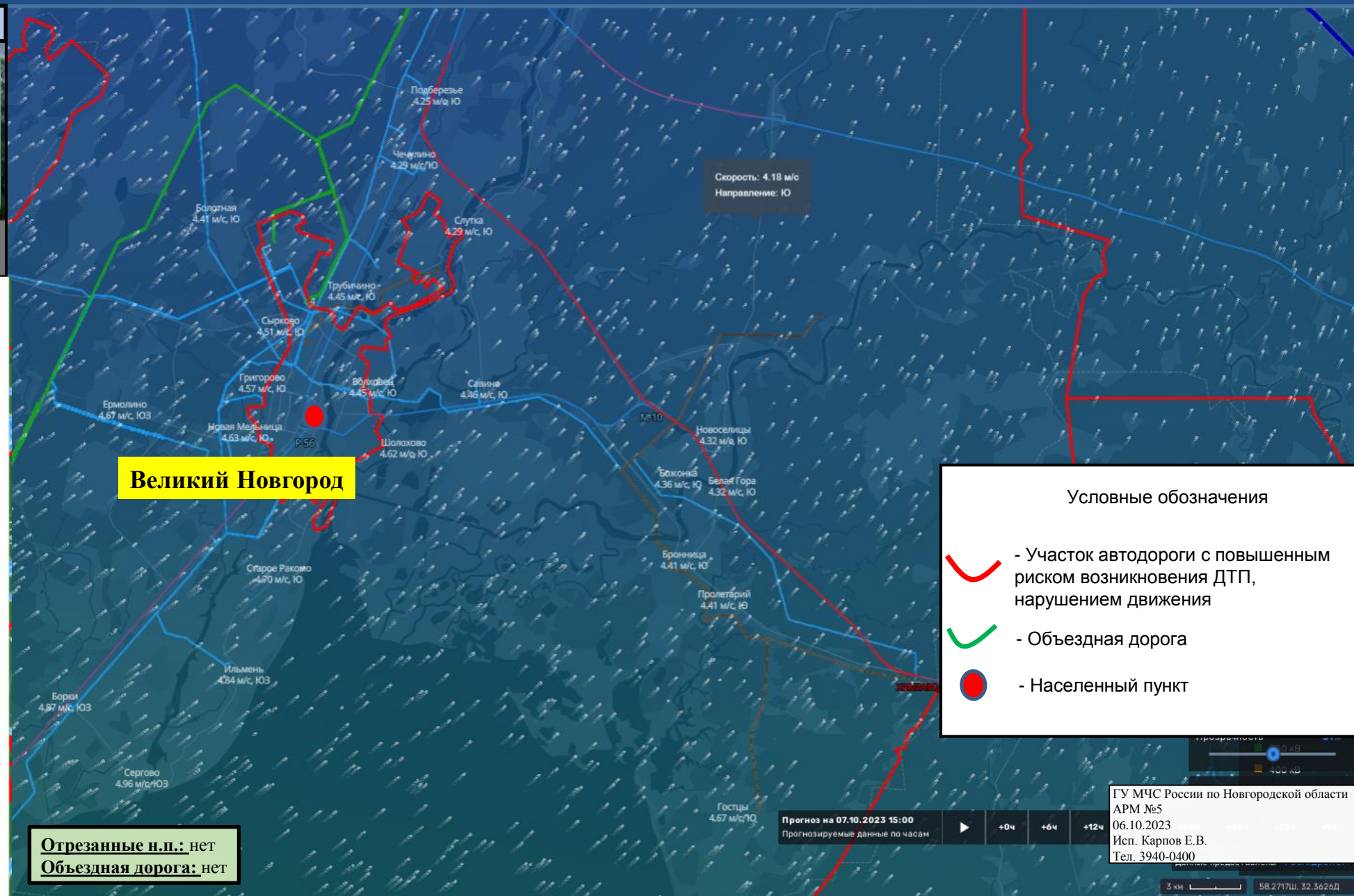

**Отрезанные н.п.:** нет  
**Объездная дорога:** нет

Условные обозначения

- Участок автодороги с повышенным риском возникновения ДТП, нарушением движения
- Объездная дорога
- Населенный пункт

Прогноз на 07.10.2023 15:00  
 Прогнозируемые данные по часам: +0ч, +6ч, +12ч

ГУ МЧС России по Новгородской области  
 АРМ №5  
 06.10.2023  
 Исп. Карпов Е.В.  
 Тел. 3940-0400



# ИНФОРМАЦИОННЫЕ МАТЕРИАЛЫ ПО РИСКУ НАРУШЕНИЯ ТРАНСПОРТНОГО СООБЩЕНИЯ, СВЯЗАННЫХ С НЕБЛАГОПРИЯТНЫМИ МЕТЕОЯВЛЕНИЯМИ НА ФАД М-10 В НОВГОРОДСКОЙ ОБЛАСТИ НА 07.10.2023

## Камера ФАД

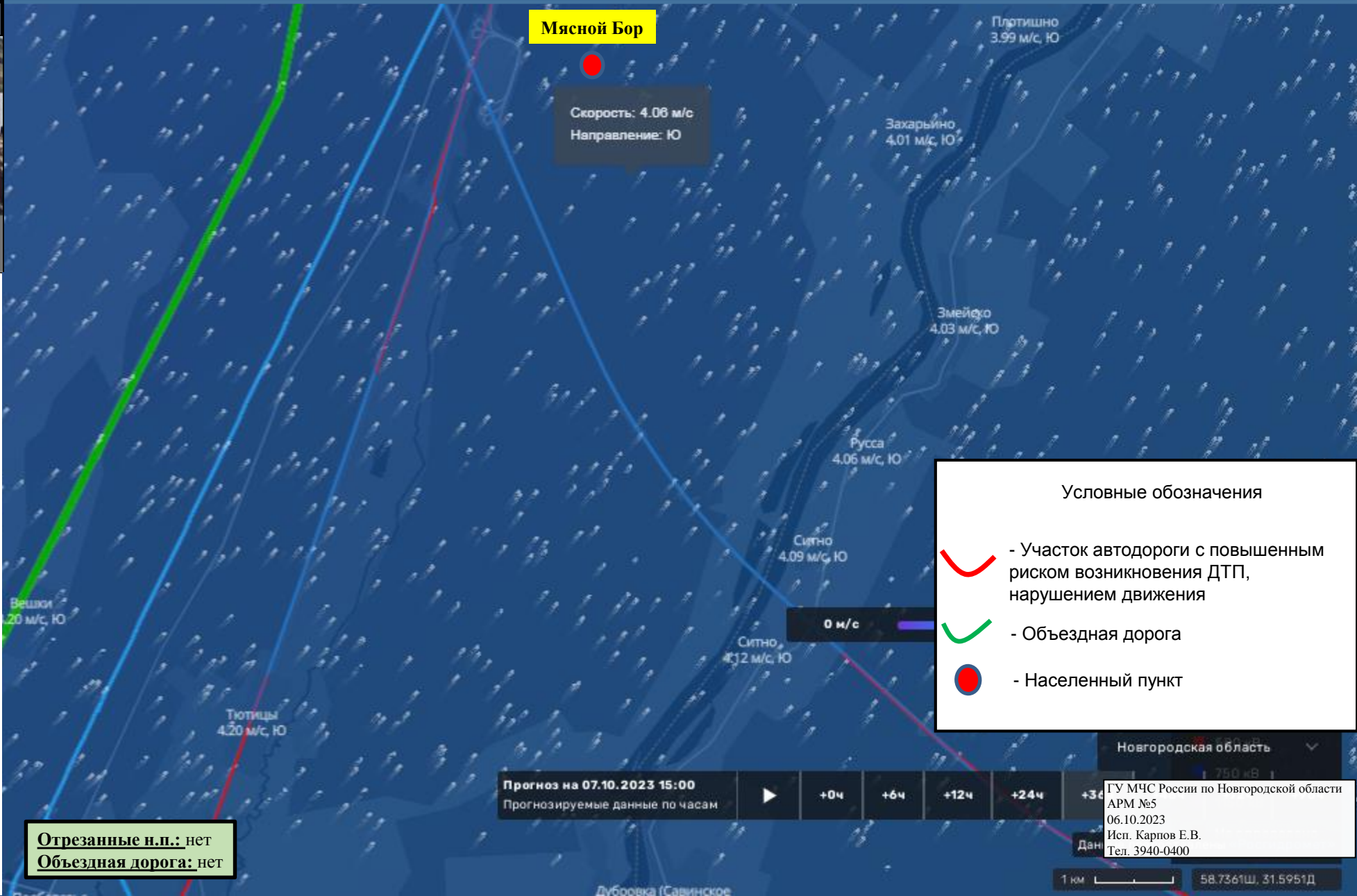

### Условные обозначения

- Участок автодороги с повышенным риском возникновения ДТП, нарушением движения
- Объездная дорога
- Населенный пункт

### Опасные участки на автодорогах (ТО)

**М-10 Новгородская обл. Новгородский р-н (541-546 км)**

Координаты (Д, Ш)  
31.4546 58.7902  
58° 47' 24" N 31° 27' 16" E

Дата внесения информации  
24 июня 2022 12:00

Название участка  
М-10 Новгородская обл.  
Новгородский р-н (541-546 км)

Тип риска  
ДТП

Тип опасного участка  
участки автомобильной  
дороги с ограниченной  
видимостью (спуск/  
подъем, крутой поворот)

Название дороги  
М-10 "Россия" Москва-  
Тверь-Великий Новгород-  
Санкт-Петербург

Код дороги  
М-10

Начало опасного участка (км)  
541

Конец опасного участка (км)  
546

Регион  
Новгородская область

Ответственная организация  
ФКУ "Управление  
Автомобильной  
Магистральной Орда Лена  
"Москва-Санкт-Петербург"  
Федерального Дорожного  
хозяйства"

Отрезанные н.п.: нет  
Объездная дорога: нет

Прогноз на 07.10.2023 15:00  
Новгородская область

Прогнозируемые данные по часам	+0ч	+6ч	+12ч	+24ч	+36ч
--------------------------------	-----	-----	------	------	------

ГУ МЧС России по Новгородской области  
АРМ №5  
06.10.2023  
Исп. Карпов Е.В.  
Тел. 3940-0400



# ИНФОРМАЦИОННЫЕ МАТЕРИАЛЫ ПО РИСКУ НАРУШЕНИЯ ТРАНСПОРТНОГО СООБЩЕНИЯ, СВЯЗАННЫХ С НЕБЛАГОПРИЯТНЫМИ МЕТЕОЯВЛЕНИЯМИ НА ФАД М-10 В НОВГОРОДСКОЙ ОБЛАСТИ НА 07.10.2023



Опасные участки на автодорогах (ТО)

**М-10 Новгородская обл. Чудовский р-н (572-580 км)**

Координаты (Д, Ш)	31.6035 59.0618 59° 3' 42" N 31° 36' 12" E
Дата внесения информации	24 июня 2022 12:00
Название участка	М-10 Новгородская обл. Чудовский р-н (572-580 км)
Тип риска	ДТП
Тип опасного участка	участки автомобильной дороги с ограниченной видимостью (спуск/ подъем, крутой поворот)
Название дороги	М-10 "Россия" Москва- Тверь-Великий Новгород- Санкт-Петербург
Код дороги	М-10
Начало опасного участка (км)	572
Конец опасного участка (км)	580
Регион	Новгородская область
Ответственная организация	ФКУ "Управление Автомобильной Магистральной Ордына Ленина "Москва-Санкт-Петербург" Федерального Дорожного хозяйства"

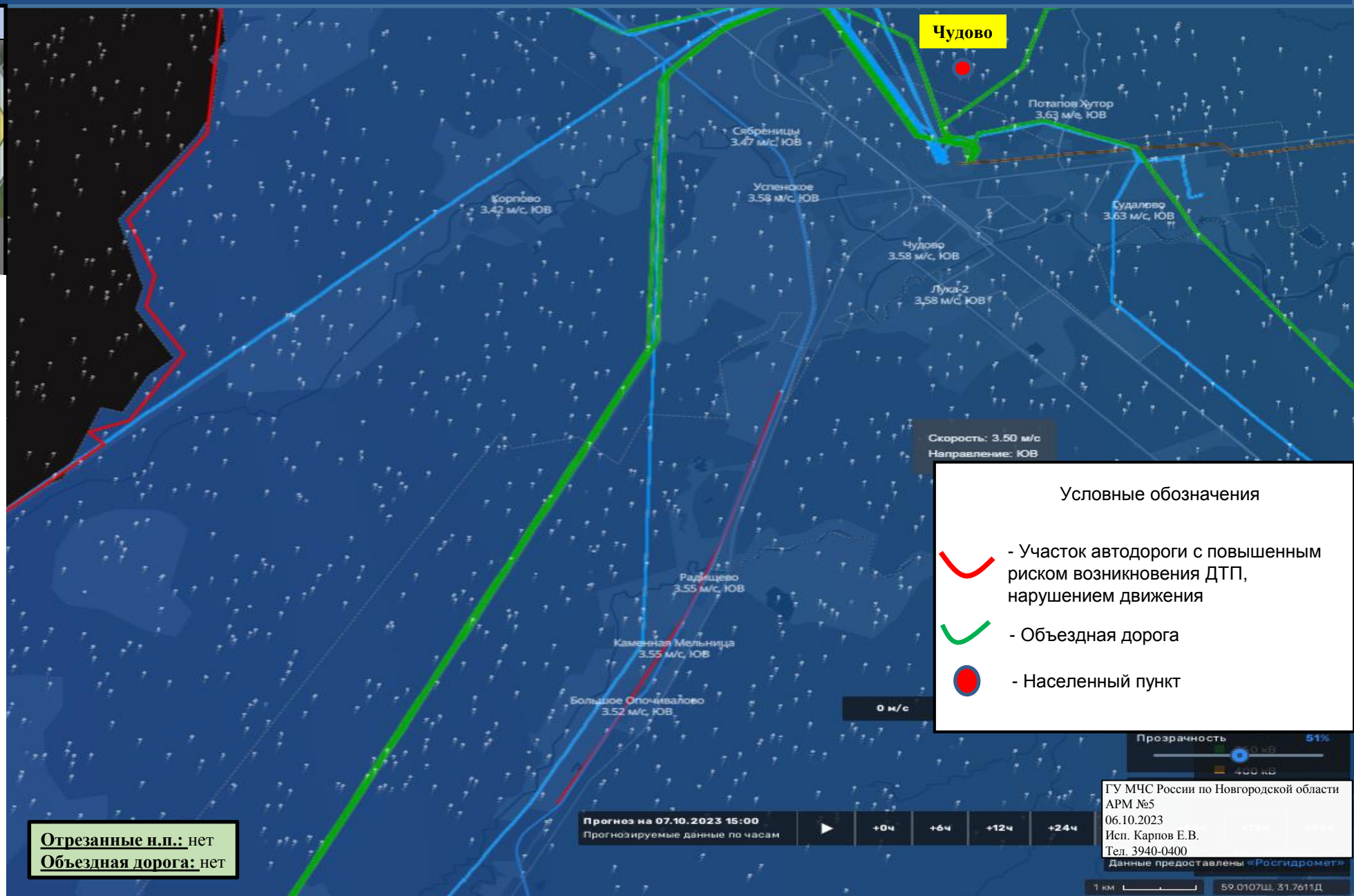

Условные обозначения

- Участок автодороги с повышенным риском возникновения ДТП, нарушением движения
- Объездная дорога
- Населенный пункт

Отрезанные н.п.: нет  
Объездная дорога: нет



# ИНФОРМАЦИОННЫЕ МАТЕРИАЛЫ ПО РИСКУ НАРУШЕНИЯ ТРАНСПОРТНОГО СООБЩЕНИЯ, СВЯЗАННЫХ С НЕБЛАГОПРИЯТНЫМИ МЕТЕОЯВЛЕНИЯМИ НА Р-56 В НОВГОРОДСКОЙ ОБЛАСТИ НА 07.10.2023

Камера ФАД



Скорость: 4.88 м/с  
направление: ЮЗ

26.4°  
68.5%  
5.7 м/с  
0 мм/ч

Опасные участки на автодорогах (ТО)

**Р-56 Новгородская обл, Новгородский - Шимский р-н (4-40 км)**

Координаты (Д, Ш) 30.9873 58.3652  
58° 21' 54" N 30° 59' 14" E

Дата внесения информации 24 июня 2022 12:00

Название участка Р-56 Новгородская обл, Новгородский - Шимский р-н (4-40 км)

Тип риска ДТП

Тип опасного участка участки автомобильной дороги, подверженные снежным заносам и/или сильным дождям

Название дороги Р-56 Великий-Новгород-Сольцы-Порхов-Псков

Код дороги Р-56

Начало опасного участка (км) 4

Конец опасного участка (км) 40

Регион Новгородская область

Ответственная организация ФКУ "Управление Автомобильной Магистрали Ордна Ленина "Москва-Санкт-Петербург" Федерального Дорожного хозяйства"

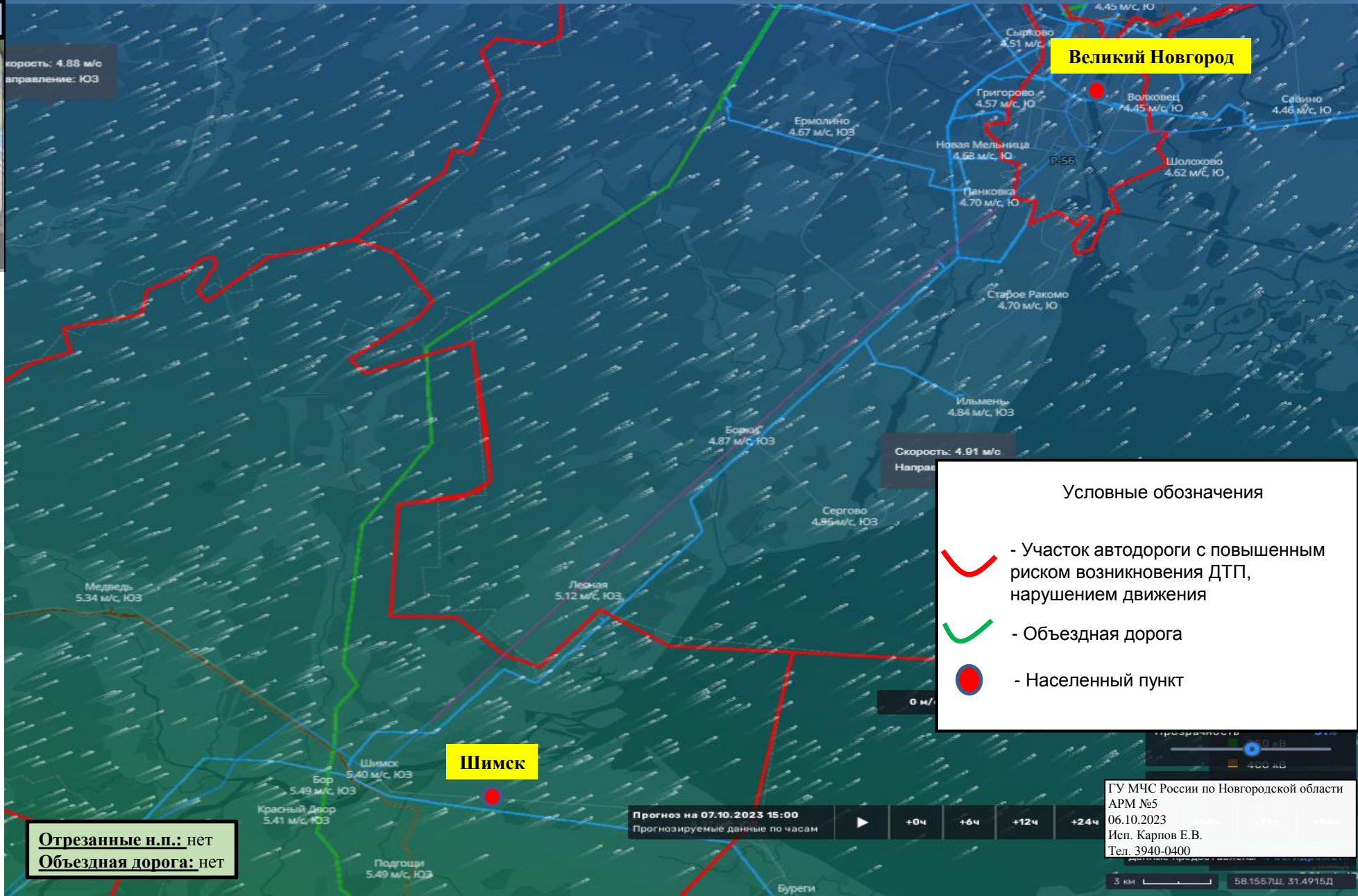

Великий Новгород

Шимск

**Условные обозначения**

- Участок автодороги с повышенным риском возникновения ДТП, нарушением движения
- Объездная дорога
- Населенный пункт

**Отрезанные н.п.:** нет  
**Объездная дорога:** нет

Прогноз на 07.10.2023 15:00  
Прогнозируемые данные по часам

+0ч	+6ч	+12ч	+24ч
-----	-----	------	------

ГУ МЧС России по Новгородской области  
АРМ №5  
06.10.2023  
Исп. Карпов Е.В.  
Тел. 3940-0400

3 км 58.1557Ш 31.4915Д