ПРАВИЛА ЗЕМЛЕПОЛЬЗОВАНИЯ И ЗАСТРОЙКИ УТОРГОШСКОГО СЕЛЬСКОГО ПОСЕЛЕНИЯ

Карта градостроительного зонирования
М 1:25000

УСЛОВНЫЕ ОБОЗНАЧЕНИЯ:

Границы муниципальных образований, населенных пунктов:

- Граница сельского поселения
- Граница населённого пункта

Территориальные зоны:

Жилые зоны:

- Ж1 Зона застройки индивидуальными жилыми домами
- Ж2 Зона застройки индивидуальными жилыми домами, домами блокированной застройки, малоэтажной многоквартирной малой застройки

Общественно-деловые зоны:

- ОД2 Зона размещения объектов социального и коммунально-бытового назначения

Производственные зоны, зоны инженерной и транспортной инфраструктур:

- П1 Коммунальная зона
- П2 Зона производственных предприятий IV-V классов опасности
- ИТ1 Зона инженерной инфраструктуры

Зона сельскохозяйственного использования:

- СХ1 Зона сельскохозяйственного использования

Рекреационные зоны:

- Р1 Зона рекреационного назначения

Зоны специального назначения:

- СН1 Зона кладбищ

Территории, на которые градостроительные регламенты не устанавливаются и не распространяются:

- ЛФ Земли лесного фонда
- СХ Сельскохозяйственные угодья в составе земель сельскохозяйственного назначения
- СИ Территории объектов культурного наследия (памятников истории и культуры) народов Российской Федерации
- ИТ Земельные участки, предоставленные для добычи полезных ископаемых, предназначенные для размещения линейных объектов и (или) занятые линейными объектами

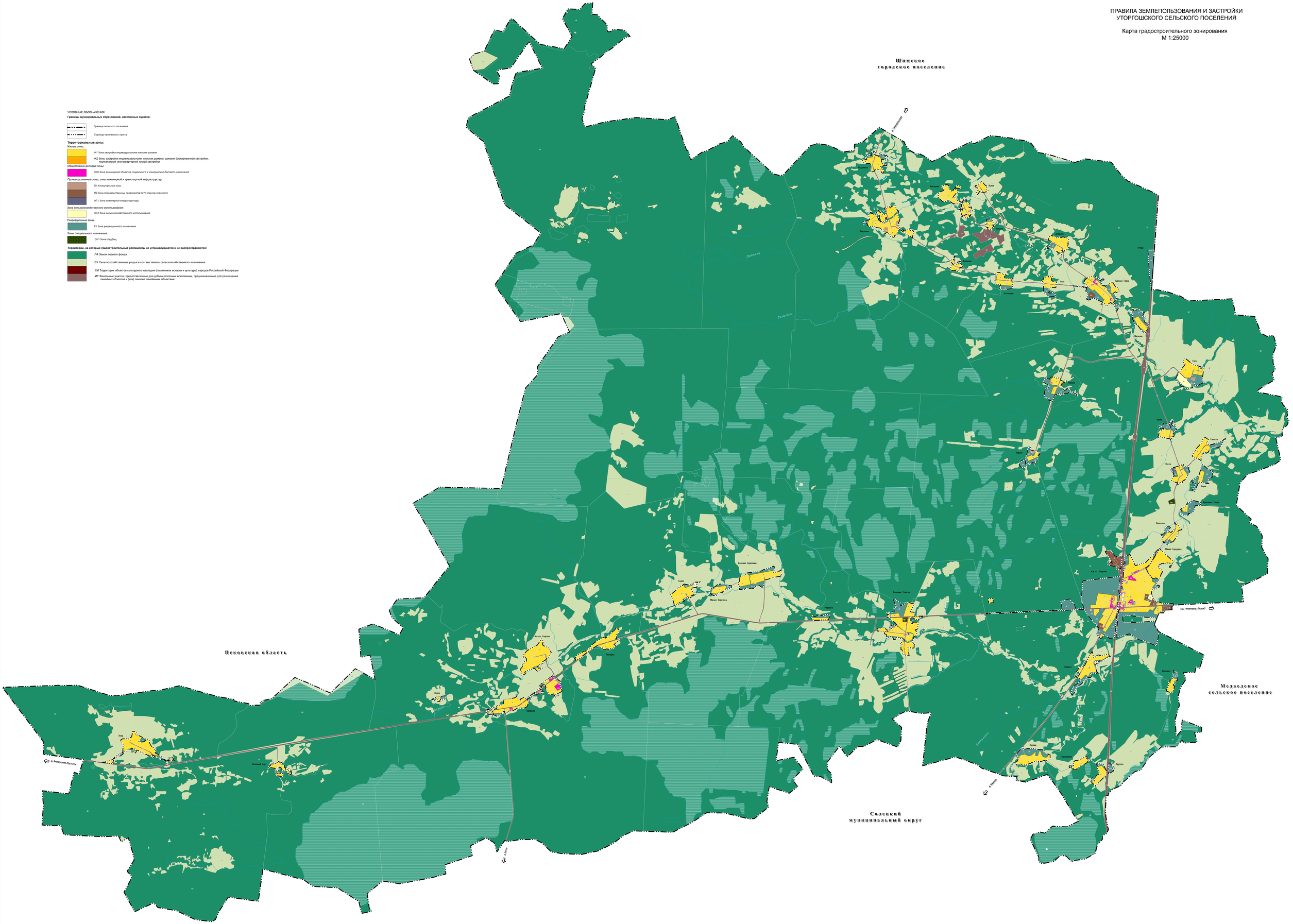
Шимское городское поселение
Псковская область
Медведское сельское поселение
Солецкий муниципальный округ
к Шимску
к Ленинграду
к Новгороду
к Пскову
к Ленинграду, Москве
Большая Вересица
Малая Вересица
Большая Уторгош
Малая Уторгош
Уторгош
Ивановка
Ивановка
Ивановка