***Внесение изменений в Генеральный план Уторгошского сельского поселения***

***Карта функциональных зон***
***Уторгошского сельского поселения***

ПРИМЕЧАНИЕ:
Значение объекта:

Местного

Регионального

УСЛОВНЫЕ ОБОЗНАЧЕНИЯ:

**Границы муниципальных образований, населенных пунктов:**

планир. сущ.

Граница сельского поселения

Граница населённого пункта

**Функциональные зоны:**

Зона застройки индивидуальными жилыми домами

Зона застройки малоэтажными жилыми домами (до 4 этажей, включая мансардный)

Общественно-деловые зоны

Зона исторической застройки

Коммунально-складская зона

Производственная зона

Зона инженерной инфраструктуры

Зона транспортной инфраструктуры

Зона сельскохозяйственного использования

Зона сельскохозяйственных угодий

Зоны рекреационного назначения

Зона лесов

Зона кладбищ

**Объекты федерального значения,**
**объекты регионального значения, объекты местного значения:**

**Объекты социальной инфраструктуры, отдыха и туризма, санаторно-курортного назначения:**

Объекты культуры и искусства:

планир.

Спортивное сооружение

**Иные объекты федерального значения, регионального значения, местного значения:**

Кладбище

**Объекты трубопроводного транспорта и инженерной инфраструктуры:**

Объекты добычи и транспортировки газа:

Пункт редуцирования газа (ПРГ)

Распределительные трубопроводы для транспортировки газа:

Газопровод распределительный высокого давления

| Номер на фрагменте | Номер на основной карте | Вид зоны по Генеральному плану | Вид зоны по Правилам землепользования и застройки | Вид разрешенного использования земельного участка | Предельные размеры земельного участка |
|---|---|---|---|---|---|
| Зона застройки индивидуальными жилыми домами | 1 | Зона застройки индивидуальными жилыми домами (Ж1) | Зона застройки индивидуальными жилыми домами (Ж1) | Для ведения личного подсобного хозяйства (приусадебный участок) | - |
| | 2 | Зона застройки индивидуальными жилыми домами (Ж1) | Зона застройки индивидуальными жилыми домами (Ж1) | Для ведения личного подсобного хозяйства (приусадебный участок) | - |
| Зона застройки малоэтажными жилыми домами (до 4 этажей, включая мансардный) | 3 | Зона застройки малоэтажными жилыми домами (до 4 этажей, включая мансардный) (Ж2) | Зона застройки малоэтажными жилыми домами (до 4 этажей, включая мансардный) (Ж2) | - | - |
| | 4 | Зона застройки малоэтажными жилыми домами (до 4 этажей, включая мансардный) (Ж2) | Зона застройки малоэтажными жилыми домами (до 4 этажей, включая мансардный) (Ж2) | - | - |
| Общественно-деловые зоны | 5 | Общественно-деловые зоны (ОД) | Общественно-деловые зоны (ОД) | - | Кладбище - 20 га |
| | 6 | Общественно-деловые зоны (ОД) | Общественно-деловые зоны (ОД) | | |
| Зона исторической застройки | 7 | Зона исторической застройки (ИЗ) | Зона исторической застройки (ИЗ) | - | - |
| Коммунально-складская зона | 8 | Коммунально-складская зона (КС) | Коммунально-складская зона (КС) | - | - |
| Производственная зона | 9 | Производственная зона (П) | Производственная зона (П) | - | - |
| Зона инженерной инфраструктуры | 10 | Зона инженерной инфраструктуры (ИИ) | Зона инженерной инфраструктуры (ИИ) | - | - |
| Зона транспортной инфраструктуры | 11 | Зона транспортной инфраструктуры (ТИ) | Зона транспортной инфраструктуры (ТИ) | - | - |
| Зона сельскохозяйственного использования | 12 | Зона сельскохозяйственного использования (СХИ) | Зона сельскохозяйственного использования (СХИ) | Для ведения личного подсобного хозяйства (приусадебный участок) | - |
| | 13 | Зона сельскохозяйственного использования (СХИ) | Зона сельскохозяйственного использования (СХИ) | - | - |
| Зона сельскохозяйственных угодий | 14 | Зона сельскохозяйственных угодий (СХУ) | Зона сельскохозяйственных угодий (СХУ) | - | - |
| Зоны рекреационного назначения | 15 | Зона рекреационного назначения (Р) | Зона рекреационного назначения (Р) | - | - |
| Зона лесов | 16 | Зона лесов (Л) | Зона лесов (Л) | - | - |
| Зона кладбищ | 17 | Зона кладбищ (К) | Зона кладбищ (К) | - | Кладбище - 20 га |

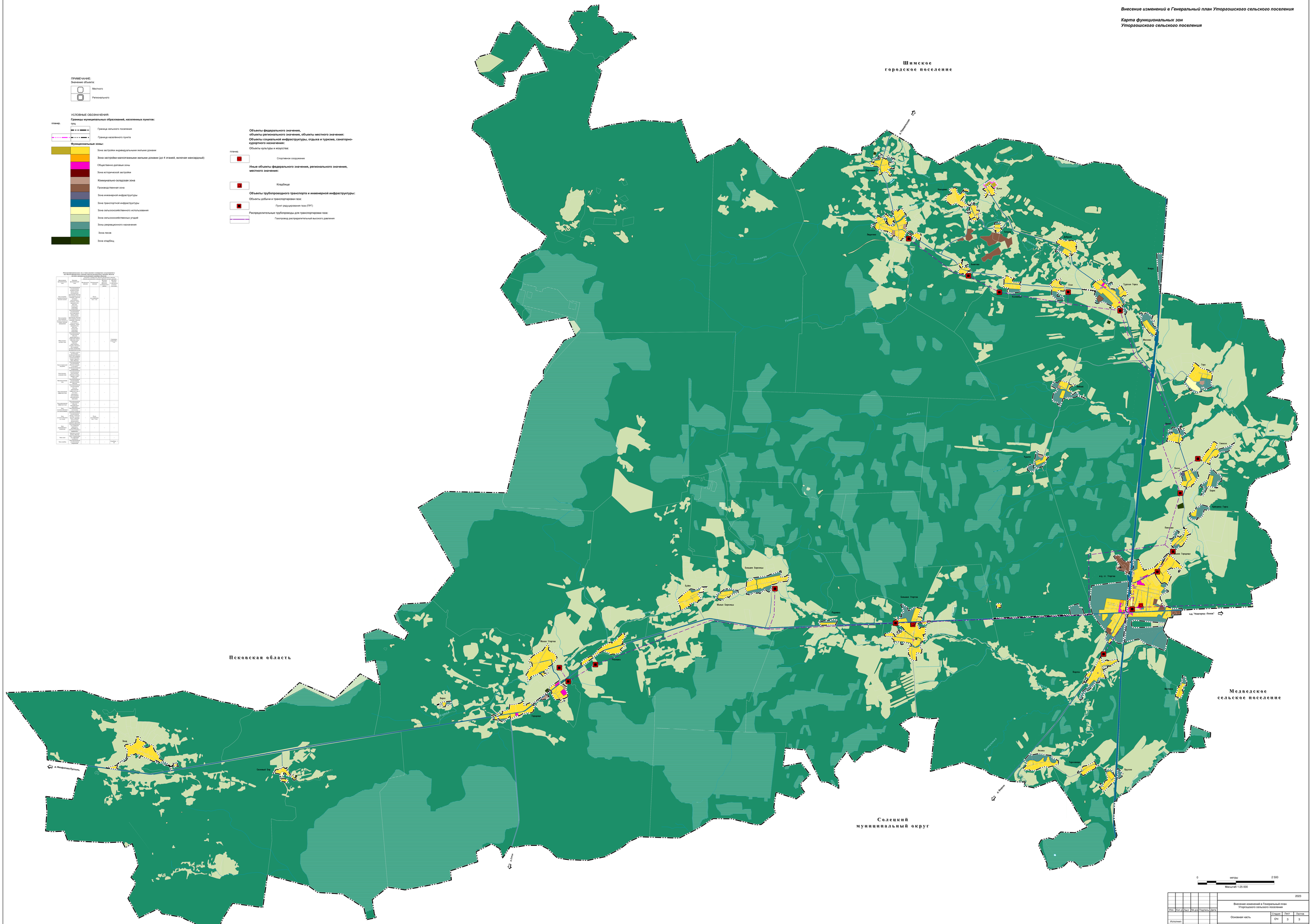
Шимское
городское поселение
Псковская область
Медведское
сельское поселение
Солецкий
муниципальный округ
Большие Борковицы
Малые Борковицы
Большие Угорицы
Малые Угорицы
Радовица
Ивановщина
Ивановщина
Ивановщина