Внесение изменений в Генеральный план Уторгошского сельского поселения

Карта границ населенных пунктов (в том числе границ образуемых населенных пунктов), входящих в состав Уторгошского сельского поселения

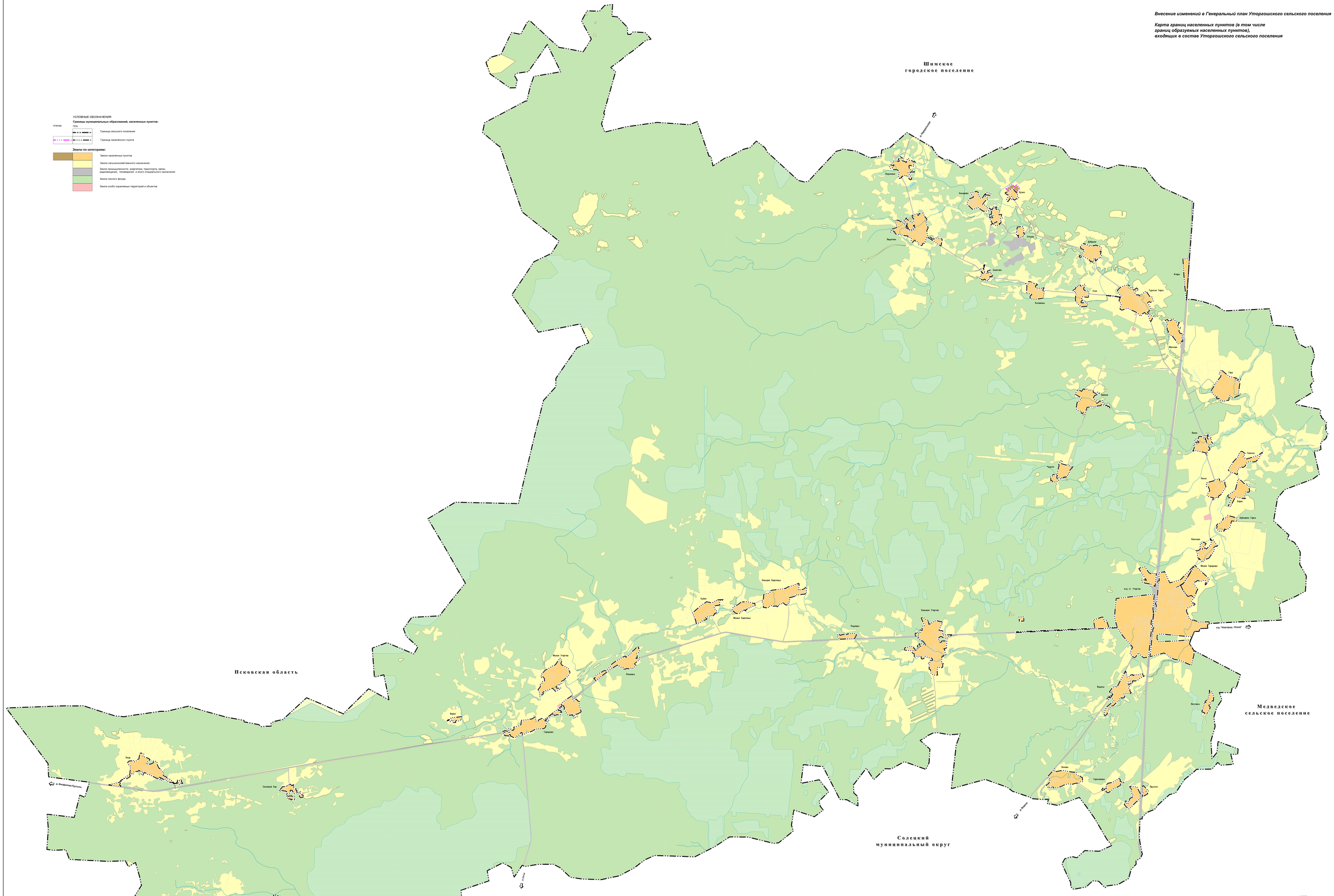

УСЛОВНЫЕ ОБОЗНАЧЕНИЯ:

Границы муниципальных образований, населенных пунктов:

планир. | Тип

- Граница сельского поселения
- Граница населённого пункта

Земли по категориям:

- Земли населённых пунктов
- Земли сельскохозяйственного назначения
- Земли промышленности, энергетики, транспорта, связи, радиовещания, телевидения и иного специального назначения
- Земли лесного фонда
- Земли особо охраняемых территорий и объектов

0 метры 2 500

Масштаб 1:25 000

							2023
Изм.	Кол.уч.	Лист	№ док.	Подпись	Дата	Внесение изменений в Генеральный план Уторгошского сельского поселения	
Исполнил						Основная часть	Стадия: ОЧ; Лист: 1; Листов: 3
Н.контр.						Карта границ населенных пунктов (в том числе границ образуемых населенных пунктов), входящих в состав Уторгошского сельского поселения	ИП Генералов В.В.
УТв.							