Внесение изменений в Генеральный план Уторгошского сельского поселения

Карта местоположения существующих и строящихся объектов местного значения, иных объектов, территорий и зон Уторгошского сельского поселения поселения

ПРИМЕЧАНИЕ:
Значение объекта:

- Местного
- Регионального
- Федерального

УСЛОВНЫЕ ОБОЗНАЧЕНИЯ:

Границы муниципальных образований, населенных пунктов:

планир. груз.

- Граница сельского поселения
- Граница населенного пункта

Функциональные зоны:

- Зона застройки индивидуальными жилыми домами
- Зона застройки малоэтажными жилыми домами (до 4 этажей, включая мансардный)
- Общественно-деловые зоны
- Зона исторической застройки
- Коммунально-складская зона
- Производственная зона
- Зона инженерной инфраструктуры
- Зона транспортной инфраструктуры
- Зона сельскохозяйственного использования
- Зона сельскохозяйственных угодий
- Зоны рекреационного назначения
- Зона лесов
- Зона кладбищ

Объекты транспортной инфраструктуры:

Железнодорожные пути:

- Железнодорожные пути

Объекты железнодорожного транспорта:

- Железнодорожная станция
- Железнодорожный вокзал
- Остановочный пассажирский железнодорожный пункт

Автомобильные дороги:

- Автомобильные дороги регионального или межмуниципального значения
- Автомобильные дороги местного значения

Объекты обслуживания и хранения автомобильного транспорта:

- Станция автозаправочная

Объекты автомобильного пассажирского транспорта:

- Автостанция

Искусственные дорожные сооружения:

- Мостовое сооружение

Объекты федерального значения,
объекты регионального значения, объекты местного значения:

Объекты социальной инфраструктуры, отдыха и туризма, санаторно-курортного назначения:

Объекты образования и науки:

- Дошкольная образовательная организация
- Общеобразовательная организация
- Организация дополнительного образования

Объекты культуры и искусства:

- Объект культурно-просветительного назначения
- Объект культурно-досугового (клубного) типа

Объекты культуры и искусства:

- Спортивное сооружение
- Объект спорта, включающий раздельно нормируемые спортивные сооружения (объекты) (в т.ч. физкультурно-оздоровительный комплекс)

Объекты здравоохранения:

- Обособленное структурное подразделение медицинской организации, оказывающей первичную медико-санитарную помощь
- Медицинская организация, оказывающая скорую медицинскую помощь, ее структурное подразделение

Прочие объекты обслуживания:

- Административное здание
- Объекты торговли, общественного питания
- Объект религиозной организации (объединения)
- Ветеринарная лечебница, питомник животных, кинологический центр, иной подобный объект

Предприятия промышленности, сельского и лесного хозяйства, объекты утилизации и переработки отходов производства и потребления:

Предприятия и объекты добывающей и обрабатывающей промышленности:

- Предприятие добывающей промышленности (кроме угледобывающей промышленности)

Прочие объекты, связанные с производственной деятельностью:

- Объект, связанный с производственной деятельностью

Иные объекты федерального значения, регионального значения, местного значения:

Места погребения:

планир. груз.

- Кладбище
- Воинское кладбище, военное мемориальное кладбище

Объекты трубопроводного транспорта и инженерной инфраструктуры:

Электрические подстанции:

- Электрическая подстанция 35 кВ
- Трансформаторная подстанция (ТП)

Линии электропередачи (ЛЭП):

- Линии электропередачи 35 кВ
- Линии электропередачи 10 кВ

Объекты добычи и транспортировки газа:

- Пункт редуцирования газа (ГРГ)

Распределительные трубопроводы для транспортировки газа:

- Газопровод распределительный высокого давления

Объекты теплоснабжения:

- Источник тепловой энергии

Объекты водоснабжения:

- Артезианская скважина
- Водонапорная башня

Объекты связи:

- Автоматическая телефонная станция
- Объекты почтовой связи
- Иной объект связи для непосредственного обслуживания населения
- Базовая станция

Сети электросвязи:

- Линия связи

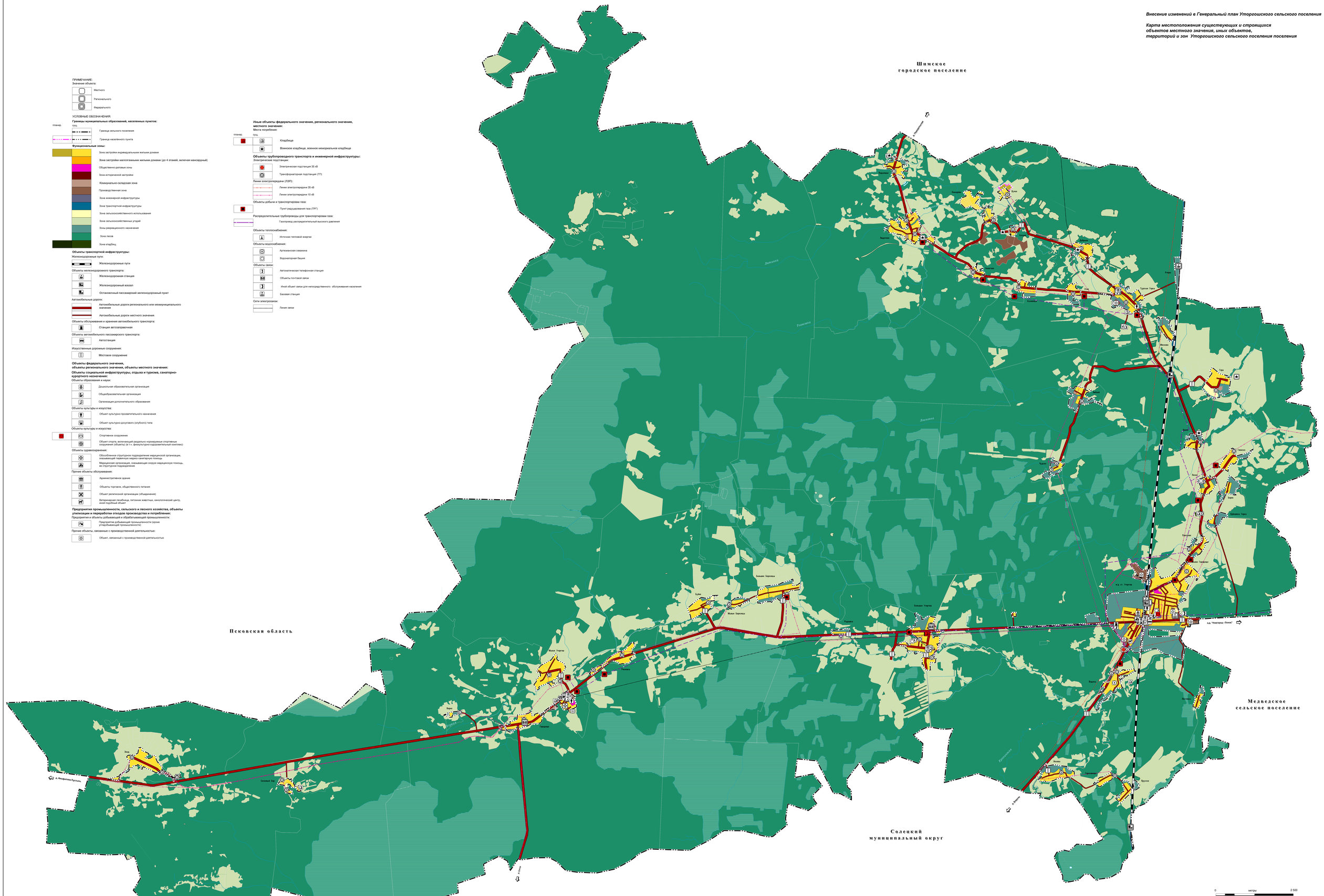
Шимское
городское поселение
Псковская область
Медведское
сельское поселение
Солецкий
муниципальный округ
д. Шимск
д. Ивановщина
д. Ивановщина
д. Фомофимова Пустошь
Ладогино
Ладогино
Ивановщина
Ивановщина
Ивановщина