Внесение изменений в генеральный план Медведского сельского поселения

Карта местоположения существующих и строящихся объектов местного значения, иных объектов, территорий и зон Медведского сельского поселения

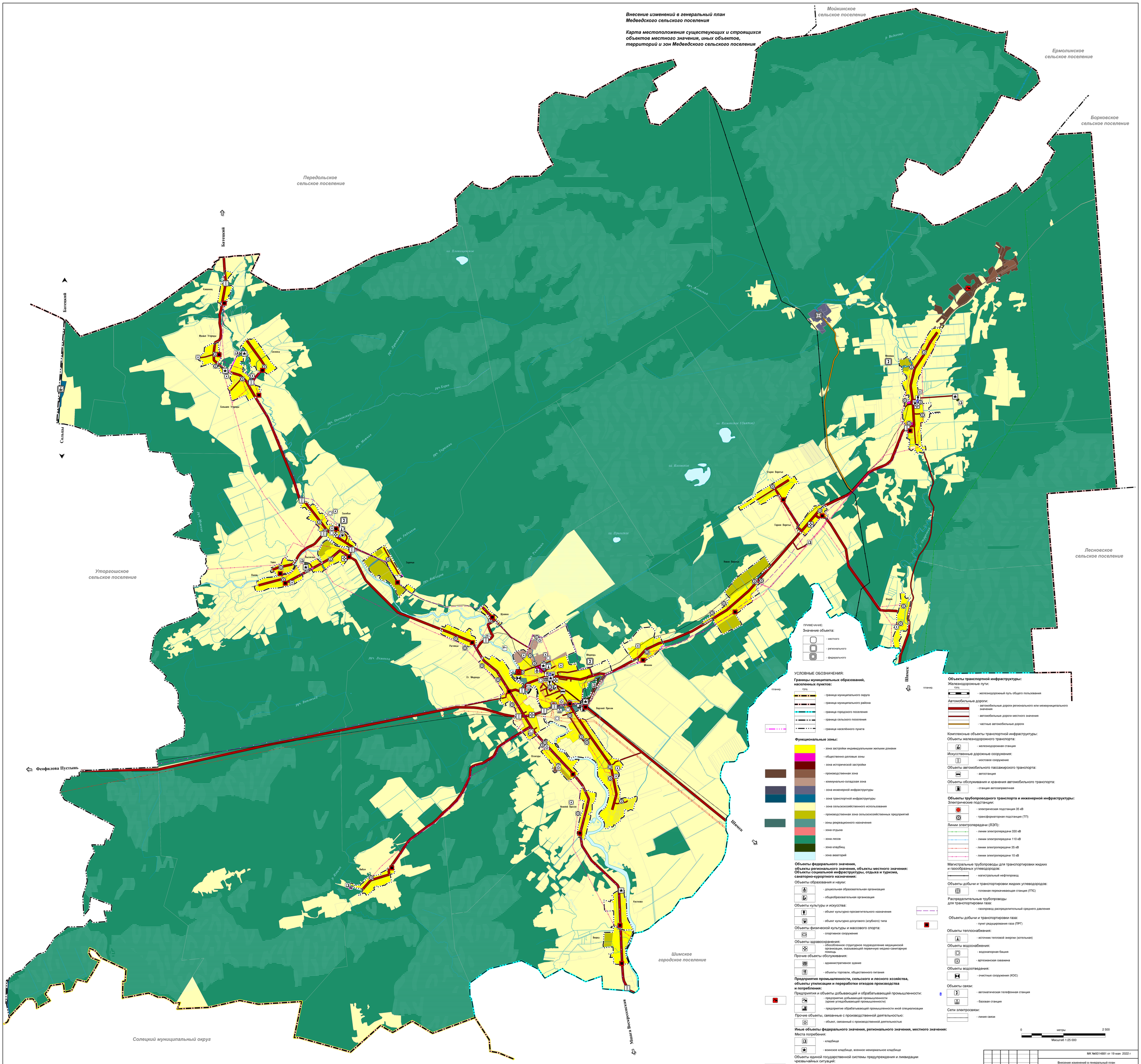

ПРИМЕЧАНИЕ:

Значение объекта:

- местного
- регионального
- федерального

УСЛОВНЫЕ ОБОЗНАЧЕНИЯ:

Границы муниципальных образований, населенных пунктов:

планир. / сущ.

- граница муниципального округа
- граница муниципального района
- граница городского поселения
- граница сельского поселения
- граница населённого пункта

Функциональные зоны:

- зона застройки индивидуальными жилыми домами
- общественно-деловые зоны
- зона исторической застройки
- производственная зона
- коммунально-складская зона
- зона инженерной инфраструктуры
- зона транспортной инфраструктуры
- зона сельскохозяйственного использования
- производственная зона сельскохозяйственных предприятий
- зоны рекреационного назначения
- зона отдыха
- зона лесов
- зона кладбищ
- зона акваторий

Объекты федерального значения, объекты регионального значения, объекты местного значения: Объекты социальной инфраструктуры, отдыха и туризма, санаторно-курортного назначения:

Объекты образования и науки:

- дошкольная образовательная организация
- общеобразовательная организация

Объекты культуры и искусства:

- объект культурно-просветительного назначения
- объект культурно-досугового (клубного) типа

Объекты физической культуры и массового спорта:

- спортивное сооружение

Объекты здравоохранения:

- обособленное структурное подразделение медицинской организации, оказывающей первичную медико-санитарную помощь

Прочие объекты обслуживания:

- административное здание
- объекты торговли, общественного питания

Предприятия промышленности, сельского и лесного хозяйства, объекты утилизации и переработки отходов производства и потребления:

Предприятия и объекты добывающей и обрабатывающей промышленности:

- предприятие добывающей промышленности (кроме угледобывающей промышленности)
- предприятие обрабатывающей промышленности иной специализации

Прочие объекты, связанные с производственной деятельностью:

- объект, связанный с производственной деятельностью

Иные объекты федерального значения, регионального значения, местного значения:

Места погребения:

- кладбище
- воинское кладбище, военное мемориальное кладбище

Объекты единой государственной системы предупреждения и ликвидации чрезвычайных ситуаций:

- объекты обеспечения пожарной безопасности

Объекты государственной системы наблюдений за состоянием окружающей среды:

- стационарный пункт наблюдений за состоянием окружающей природной среды, ее загрязнением

Объекты транспортной инфраструктуры:

Железнодорожные пути:

сущ.

- железнодорожный путь общего пользования

Автомобильные дороги:

- автомобильные дороги регионального или межмуниципального значения
- автомобильные дороги местного значения
- частные автомобильные дороги

Комплексные объекты транспортной инфраструктуры:

Объекты железнодорожного транспорта:

- железнодорожная станция

Искусственные дорожные сооружения:

- мостовое сооружение

Объекты автомобильного пассажирского транспорта:

- автостанция

Объекты обслуживания и хранения автомобильного транспорта:

- станция автозаправочная

Объекты трубопроводного транспорта и инженерной инфраструктуры:

Электрические подстанции:

- электрическая подстанция 35 кВ
- трансформаторная подстанция (ТП)

Линии электропередачи (ЛЭП):

- линии электропередачи 330 кВ
- линии электропередачи 110 кВ
- линии электропередачи 35 кВ
- линии электропередачи 10 кВ

Магистральные трубопроводы для транспортировки жидких и газообразных углеводородов:

- магистральный нефтепровод

Объекты добычи и транспортировки жидких углеводородов:

- головная перекачивающая станция (ГПС)

Распределительные трубопроводы для транспортировки газа:

- газопровод распределительный среднего давления

Объекты добычи и транспортировки газа:

- пункт редуцирования газа (ПРГ)

Объекты теплоснабжения:

- источник тепловой энергии (котельная)

Объекты водоснабжения:

- водонапорная башня
- артезианская скважина

Объекты водоотведения:

- очистные сооружения (КОС)

Объекты связи:

- автоматическая телефонная станция
- базовая станция

Сети электросвязи:

- линия связи

0 метры 2 500

Масштаб 1:25 000

Изм.	Кол.уч.	Лист	№ док.	Подпись	Дата	МК №9314881 от 19 мая 2022 г
Рук.проекта		Морякова				Внесение изменений в генеральный план Медведского сельского поселения
Исполнил						Материалы по обоснованию — Стадия: МО; Лист: 1; Листов: 3
Н.контр.						Карта местоположения существующих и строящихся объектов местного значения, иных объектов, территорий и зон Медведского сельского поселения
Утв.		Морякова				ООО "Граф - Инфо"