Внесение изменений в генеральный план Медведского сельского поселения

Карта особо охраняемых природных территорий и границ территории объектов культурного наследия Медведского сельского поселения

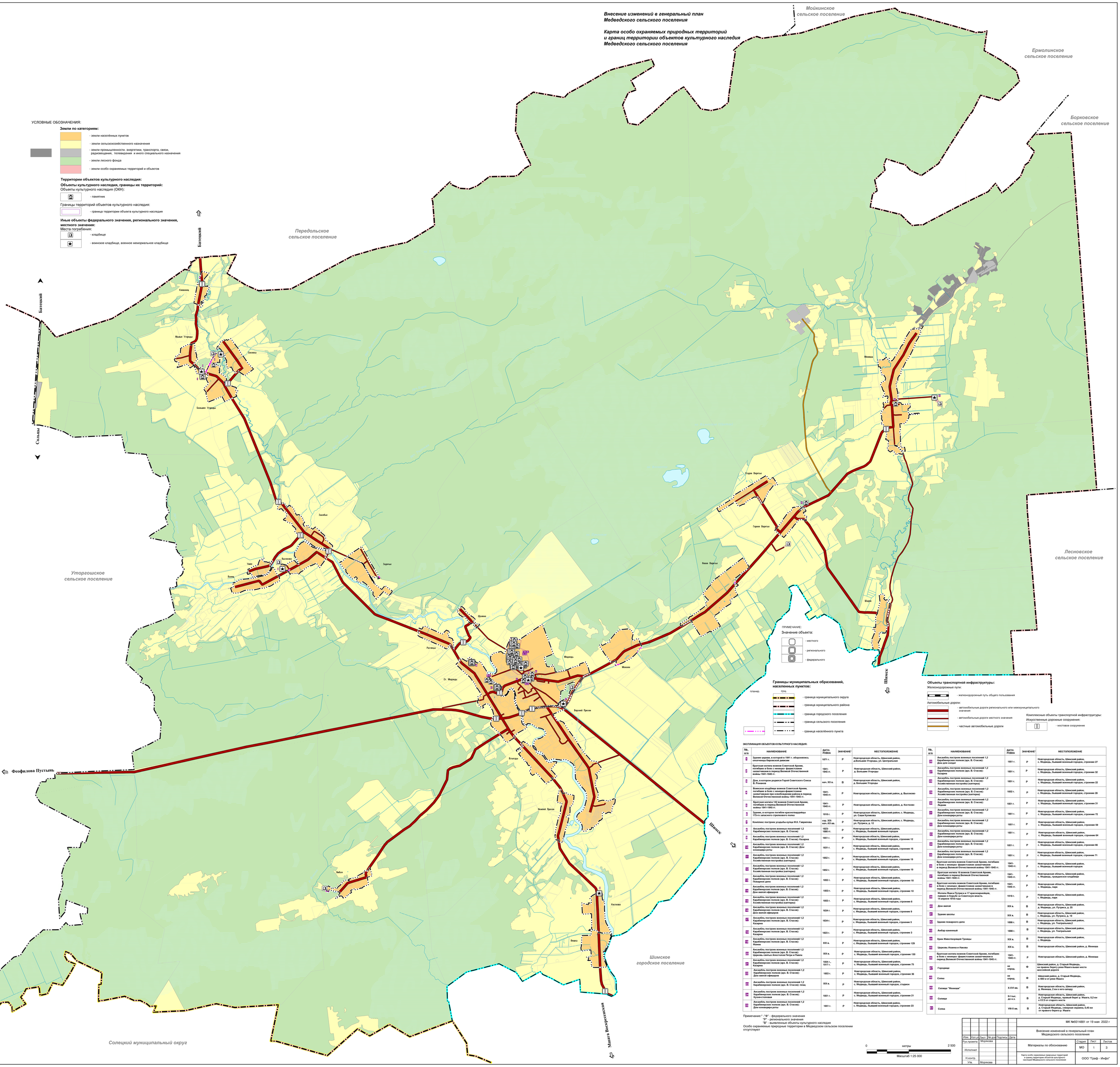

УСЛОВНЫЕ ОБОЗНАЧЕНИЯ:

Земли по категориям:

- земли населённых пунктов
- земли сельскохозяйственного назначения
- земли промышленности, энергетики, транспорта, связи, радиовещания, телевидения и иного специального назначения
- земли лесного фонда
- земли особо охраняемых территорий и объектов

Территории объектов культурного наследия:

Объекты культурного наследия, границы их территорий:

Объекты культурного наследия (ОКН):

- памятник

Границы территорий объектов культурного наследия:

- граница территории объекта культурного наследия

Иные объекты федерального значения, регионального значения, местного значения:

Места погребения:

- кладбище
- воинское кладбище, военное мемориальное кладбище

ПРИМЕЧАНИЕ:

Значение объекта:

- местного
- регионального
- федерального

Границы муниципальных образований, населенных пунктов:

планир. structure

- граница муниципального округа
- граница муниципального района
- граница городского поселения
- граница сельского поселения
- граница населённого пункта

Объекты транспортной инфраструктуры:

Железнодорожные пути:

- железнодорожный путь общего пользования

Автомобильные дороги:

- автомобильные дороги регионального или межмуниципального значения
- автомобильные дороги местного значения
- частные автомобильные дороги

Комплексные объекты транспортной инфраструктуры:

Искусственные дорожные сооружения:

- мостовое сооружение

ЭКСПЛИКАЦИЯ ОБЪЕКТОВ КУЛЬТУРНОГО НАСЛЕДИЯ:

№п/п	НАИМЕНОВАНИЕ	ДАТИРОВКА	ЗНАЧЕНИЕ*	МЕСТОПОЛОЖЕНИЕ
1	Здание церкви, в которой в 1941 г. оборонялись ополченцы Кировской дивизии	1871 г.	Р	Новгородская область, Шимский район, д.Большие Угроды, ул. Центральная
2	Братская могила воинов Советской Армии, погибших в боях с немецко- фашистскими захватчиками в период Великой Отечественной войны 1941-1945 гг.	1941-1945 гг.	Р	Новгородская область, Шимский район, д. Большие Угроды
3	Дом, в котором родился Герой Советского Союза В. Романов	нач. XX в.	В	Новгородская область, Шимский район, с. Большие Угроды
4	Воинское кладбище воинов Советской Армии, погибших в боях с немецко-фашистскими захватчиками при освобождении района в период Великой Отечественной войны 1941-1945 гг.	1941-1945 гг.	Р	Новгородская область, Шимский район, д. Высоково
5	Братская могила 142 воинов Советской Армии, погибших в период Великой Отечественной войны 1941-1945 гг.	1941-1945 гг.	Р	Новгородская область, Шимский район, д. Костково
6	Здание, в котором погибли красногвардейцы 175-го запасного стрелкового полка	1918 г.	Р	Новгородская область, Шимский район, с. Медведь, ул. Саши Куликова
7	Комплекс построек усадьбы купца М.К. Гаврилова	сер. XIX-нач.XX вв.	Р	Новгородская область, Шимский район, с. Медведь, ул. Путрина, д. 12
8	Ансамбль построек военных поселений 1.2 Карабинерских полков (арх. В. Стасов)	1823-1880 гг.	Р	Новгородская область, Шимский район, с. Медведь, бывший военный городок
9	Ансамбль построек военных поселений 1.2 Карабинерских полков (арх. В. Стасов): Казарма	1851 г.	Р	Новгородская область, Шимский район, с. Медведь, бывший военный городок, строение 12
10	Ансамбль построек военных поселений 1.2 Карабинерских полков (арх. В. Стасов): Дом командира роты	1831 г.	Р	Новгородская область, Шимский район, с. Медведь, бывший военный городок, строение 16
11	Ансамбль построек военных поселений 1.2 Карабинерских полков (арх. В. Стасов): Хозяйственная постройка (каптерка)	1852 г.	Р	Новгородская область, Шимский район, с. Медведь, бывший военный городок, строение 19
12	Ансамбль построек военных поселений 1.2 Карабинерских полков (арх. В. Стасов): Хозяйственная постройка (каптерка)	1852 г.	Р	Новгородская область, Шимский район, с. Медведь, бывший военный городок, строение 19
13	Ансамбль построек военных поселений 1.2 Карабинерских полков (арх. В. Стасов): Пожарное депо	1852 г.	Р	Новгородская область, Шимский район, с. Медведь, бывший военный городок, строение 18
14	Ансамбль построек военных поселений 1.2 Карабинерских полков (арх. В. Стасов): Дом жилой офицерский	1853 г.	Р	Новгородская область, Шимский район, с. Медведь, бывший военный городок, строение 10
15	Ансамбль построек военных поселений 1.2 Карабинерских полков (арх. В. Стасов): Хозяйственная постройка (каптерка)	1853 г.	Р	Новгородская область, Шимский район, с. Медведь, бывший военный городок, строение 8
16	Ансамбль построек военных поселений 1.2 Карабинерских полков (арх. В. Стасов): Дом жилой офицеров	1834 г.	Р	Новгородская область, Шимский район, с. Медведь, бывший военный городок, строение 9
17	Ансамбль построек военных поселений 1.2 Карабинерских полков (арх. В. Стасов): Казарма	1834 г.	Р	Новгородская область, Шимский район, с. Медведь, бывший военный городок, строение 5
18	Ансамбль построек военных поселений 1.2 Карабинерских полков (арх. В. Стасов): Казарма	1823 г.	Р	Новгородская область, Шимский район, с. Медведь, бывший военный городок, строение 3
19	Ансамбль построек военных поселений 1.2 Карабинерских полков (арх. В. Стасов): Манеж	XIX в.	Р	Новгородская область, Шимский район, с. Медведь, бывший военный городок, строение 129
20	Ансамбль построек военных поселений 1.2 Карабинерских полков (арх. В. Стасов): Церковь святых Апостолов Петра и Павла	XIX в.	Р	Новгородская область, Шимский район, с. Медведь, бывший военный городок, строение 130
21	Ансамбль построек военных поселений 1.2 Карабинерских полков (арх. В. Стасов): Казарма	1894 г., 1917 г.	Р	Новгородская область, Шимский район, с. Медведь, бывший военный городок, строение 75
22	Ансамбль построек военных поселений 1.2 Карабинерских полков (арх. В. Стасов): Дом жилой офицеров	1853 г.	Р	Новгородская область, Шимский район, с. Медведь, бывший военный городок, строение 36
23	Ансамбль построек военных поселений 1.2 Карабинерских полков (арх. В. Стасов): плац	XIX в.	Р	Новгородская область, Шимский район, с. Медведь, бывший военный городок, стадион
24	Ансамбль построек военных поселений 1.2 Карабинерских полков (арх. В. Стасов): Кухня-столовая	1851 г.	Р	Новгородская область, Шимский район, с. Медведь, бывший военный городок, строение 21
25	Ансамбль построек военных поселений 1.2 Карабинерских полков (арх. В. Стасов): Дом командира роты	1851 г.	Р	Новгородская область, Шимский район, с. Медведь, бывший военный городок, строение 23
26	Ансамбль построек военных поселений 1.2 Карабинерских полков (арх. В. Стасов): Дом для солдат	1851 г.	Р	Новгородская область, Шимский район, с. Медведь, бывший военный городок, строение 27
27	Ансамбль построек военных поселений 1.2 Карабинерских полков (арх. В. Стасов): Казарма	1851 г.	Р	Новгородская область, Шимский район, с. Медведь, бывший военный городок, строение 32
28	Ансамбль построек военных поселений 1.2 Карабинерских полков (арх. В. Стасов): Хозяйственная постройка (каптерка)	1851 г.	Р	Новгородская область, Шимский район, с. Медведь, бывший военный городок, строение 22
29	Ансамбль построек военных поселений 1.2 Карабинерских полков (арх. В. Стасов): Хозяйственная постройка (каптерка)	1852 г.	Р	Новгородская область, Шимский район, с. Медведь, бывший военный городок, строение 28
30	Ансамбль построек военных поселений 1.2 Карабинерских полков (арх. В. Стасов): Лодник	1851 г.	Р	Новгородская область, Шимский район, с. Медведь, бывший военный городок, строение 31
31	Ансамбль построек военных поселений 1.2 Карабинерских полков (арх. В. Стасов): Дом командира роты	1851 г.	Р	Новгородская область, Шимский район, с. Медведь, бывший военный городок, строение 72
32	Ансамбль построек военных поселений 1.2 Карабинерских полков (арх. В. Стасов): Дом командира роты	1851 г.	Р	Новгородская область, Шимский район, с. Медведь, бывший военный городок, строение 59
33	Ансамбль построек военных поселений 1.2 Карабинерских полков (арх. В. Стасов): Дом командира роты	1851 г.	Р	Новгородская область, Шимский район, с. Медведь, бывший военный городок, строение 64
34	Ансамбль построек военных поселений 1.2 Карабинерских полков (арх. В. Стасов): Дом командира роты	1851 г.	Р	Новгородская область, Шимский район, с. Медведь, бывший военный городок, строение 66
35	Ансамбль построек военных поселений 1.2 Карабинерских полков (арх. В. Стасов): Дом командира роты	1851 г.	Р	Новгородская область, Шимский район, с. Медведь, бывший военный городок, строение 71
36	Братская могила воинов Советской Армии, погибших в боях с немецко- фашистскими захватчиками в период Великой Отечественной войны 1941-1945 гг.	1941-1945 гг.	Р	Новгородская область, Шимский район, с. Медведь, бывший военный городок
37	Братская могила 16 воинов Советской Армии, погибших в период Великой Отечественной войны 1941-1945 гг.	1941-1945 гг.	Р	Новгородская область, Шимский район, с. Медведь, гражданское кладбище
38	Братская могила воинов Советской Армии, погибших в боях с немецко- фашистскими захватчиками в период Великой Отечественной войны 1941-1945 гг.	1941-1945 гг.	Р	Новгородская область, Шимский район, с. Медведь, парк
39	Могила Яниса Путрина и 17 красноармейцев, павших в борьбе за Советскую власть 14 апреля 1918 года	1918 г.	Р	Новгородская область, Шимский район, с. Медведь, парк
40	Дом жилой	XIX в.	В	Новгородская область, Шимский район, д. Медведь, ул. Путрина, д. 25
41	Здание школы	XIX в.	В	Новгородская область, Шимский район, с. Медведь, ул. Путрина, д. 19
42	Здание пожарного депо	1898 г.	В	Новгородская область, Шимский район, с. Медведь, ул. Театральная2
43	Амбар каменный	1898 г.	В	Новгородская область, Шимский район, с. Медведь, ул. Театральная
44	Храм Животворящей Троицы	XIX в.	В	Новгородская область, Шимский район, с. Медведь
45	Церковь Иоанна и Иакова	XIX в.	В	Новгородская область, Шимский район, д. Меновша
46	Братская могила воинов Советской Армии, погибших в боях с немецко- фашистскими захватчиками в период Великой Отечественной войны 1941-1945 гг.	1941-1945 гг.	Р	Новгородская область, Шимский район, д. Меновша
47	Городище	не опред.	Ф	Шимский район, д. Старый Медведь, на правом берегу реки Мшага выше моста шоссейной дороги
48	Сопка	не опред.	Ф	Шимский район, д. Старый Медведь, в 400 м от реки Мшага
49	Селище "Меновши"	X-XVI вв.	В	Новгородская область, Шимский район, д. Меновша, 2 км к юго-западу
50	Селище	II-I тыс. до н.э.	В	Новгородская область, Шимский район, д. Старый Медведь, правый берег р. Мшага, 0,2 км к ССЗ от старого моста
51	Сопка	VIII-X вв.	В	Новгородская область, Шимский район, д. Старый Медведь, северная окраина, 0,45 км от правого берега р. Мшага

Примечание:* -"Ф" - федерального значения
"Р" - регионального значения
"В" - выявленные объекты культурного наследия

Особо охраняемые природные территории в Медведском сельском поселении отсутствуют

0 метры 2 500

Масштаб 1:25 000

Изм.	Кол.уч.	Лист	№ док	Подпись	Дата
Рук.проекта	Морякова				
Исполнил					
Н.контр.					
Утв.	Морякова				

МК №9314881 от 19 мая 2022 г

Внесение изменений в генеральный план Медведского сельского поселения

Материалы по обоснованию

Стадия	Лист	Листов
МО	1	3

Карта особо охраняемых природных территорий и границ территории объектов культурного наследия Медведского сельского поселения

ООО "Граф - Инфо"