Карта объектов капитального строительства

Шимского муниципального района Новгородской области

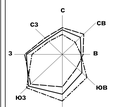

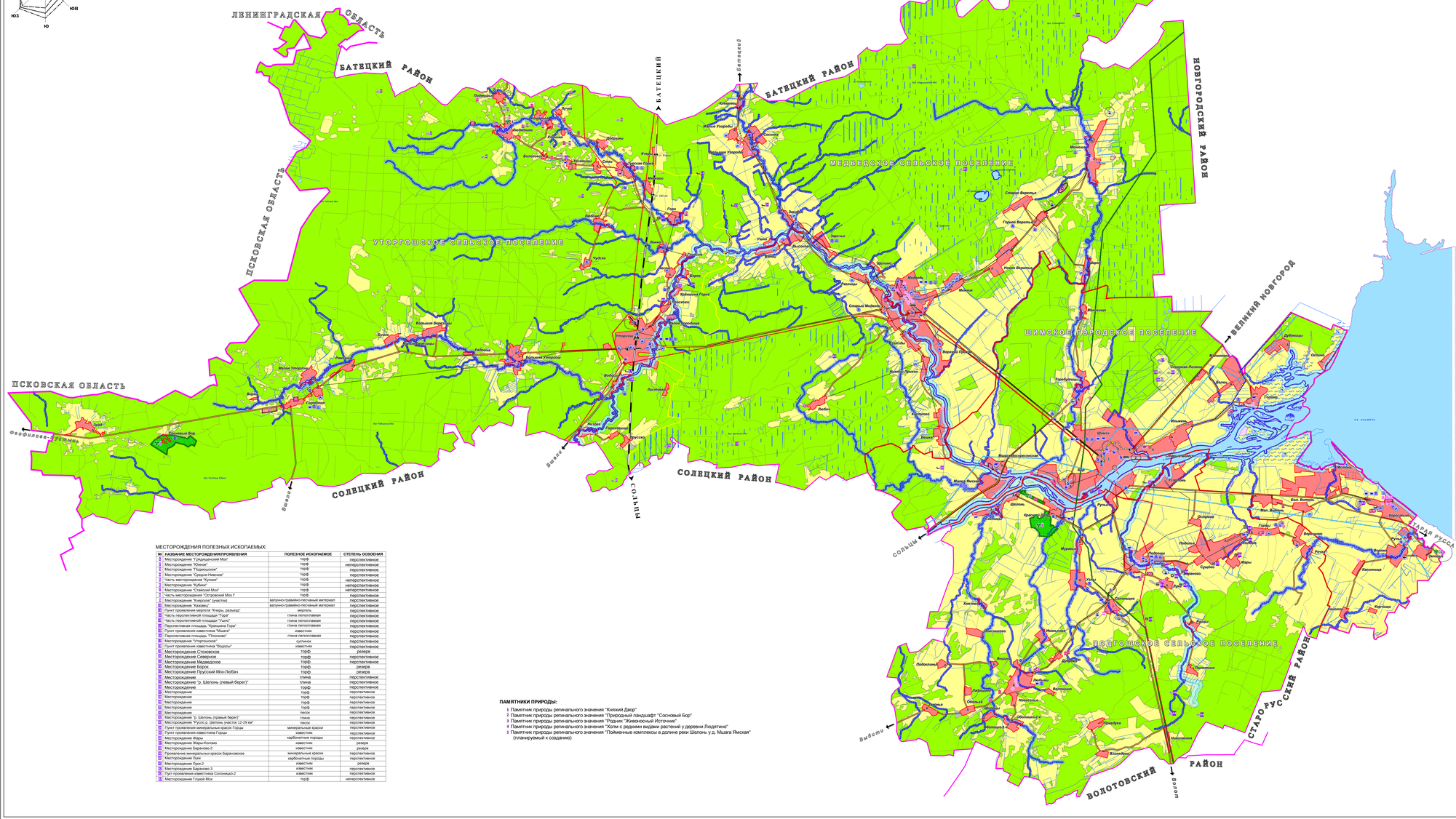

МЕСТОРОЖДЕНИЯ ПОЛЕЗНЫХ ИСКОПАЕМЫХ:

№	НАЗВАНИЕ МЕСТОРОЖДЕНИЯ/ПРОЯВЛЕНИЯ	ПОЛЕЗНОЕ ИСКОПАЕМОЕ	СТЕПЕНЬ ОСВОЕНИЯ
1	Месторождение "Грещищенский Мох"	торф	перспективное
2	Месторождение "Южное"	торф	неперспективное
3	Месторождение "Подвышское"	торф	перспективное
4	Месторождение "Средне-Ямское"	торф	перспективное
5	Часть месторождения "Кулино"	торф	неперспективное
6	Месторождение "Кубино"	торф	неперспективное
7	Месторождение "Стайский Мох"	торф	неперспективное
8	Часть месторождения "Островский Мох I"	торф	перспективное
9	Месторождение "Кокрское" (участок)	валунно-гравийно-песчаный материал	перспективное
10	Месторождение "Каскелец"	валунно-гравийно-песчаный материал	перспективное
11	Пункт проявления мергеля "Ячеры, разъезд"	мергель	перспективное
12	Часть перспективной площади "Гора"	глина легкоплавкая	перспективное
13	Часть перспективной площади "Ухино"	глина легкоплавкая	перспективное
14	Перспективная площадь "Крешина Гора"	глина легкоплавкая	перспективное
15	Пункт проявления известняка "Мшага"	известняк	перспективное
16	Перспективная площадь "Плоское"	глина легкоплавкая	перспективное
17	Месторождение "Уторгошское"	гупчинок	перспективное
18	Пункт проявления известняка "Водосы"	известняк	перспективное
19	Месторождение Столовское	торф	резерв
20	Месторождение Северное	торф	перспективное
21	Месторождение Медведское	торф	перспективное
22	Месторождение Борок	торф	резерв
23	Месторождение "Прусский Мох-Любач	торф	резерв
24	Месторождение "р. Шелонь (левый берег)"	глина	перспективное
25	Месторождение	торф	перспективное
26	Месторождение	торф	перспективное
27	Месторождение	торф	перспективное
28	Месторождение	торф	перспективное
29	Месторождение	торф	перспективное
30	Месторождение	пески	перспективное
31	Месторождение "Русло р. Шелонь (правый берег)"	глина	перспективное
32	Месторождение "Русло р. Шелонь участок 12-29 км"	пески	перспективное
33	Пункт проявления минеральных красок Горы	минеральные краски	перспективное
34	Пункт проявления известняка Горы	известняк	перспективное
35	Месторождение Жары	карбонатные породы	перспективное
36	Месторождение Жары-Колокю	известняк	резерв
37	Месторождение Бараново-2	известняк	резерв
38	Проявление минеральных красок Барановское	минеральные краски	перспективное
39	Месторождение Луки	карбонатные породы	перспективное
40	Месторождение Луки-2	известняк	резерв
41	Месторождение Бараново-3	известняк	перспективное
42	Пункт проявления известняка Солонецко-2	известняк	перспективное
43	Месторождение Глухой Мох	торф	неперспективное

ПАМЯТНИКИ ПРИРОДЫ:

1 Памятник природы регионального значения "Княжий Двор"
2 Памятник природы регионального значения "Природный парк-шарф" "Сосновый Бор"
3 Памятник природы регионального значения "Родник "Жиавоюсный Источник"
4 Памятник природы регионального значения "Ясени с редкими видами растений у деревни Людятино"
5 Памятник природы регионального значения "Пойменные комплексы в долине реки Шелонь у д. Мшага Янская" (планируемый к созданию)

Комитет образования Администрации муниципального района
1. Здание дома пионеров, р.п. Шимск,ул. Комсомольская, д. 1
2. Гараж кирпичный(2 бокса), р.п. Шимск, ул. Коммунальная, д.19

Администрация района
3. Здание администрации, р.п. Шимск, ул. Новгородская, д.21
4. Гараж кирпичный, р.п. шимск, ул. Новгородская
5. Гараж металический, р.п. Шимск, ул. Советская
6. Здание бывшей аптеки , жд. ст. Уторгош, ул. Пионерская, д.3
7. Путевой дворец, с. Коростынь

Комитет сельского хозяйства и продовольствия
8. Административное здание, р.п. Шимск, ул. Новгородская, д.25

МУП "Шимский рынок"
9. Здание крытого рынка, р.п. Шимск, ул. Ташинская, д.5

МУ "Шимская центральная культурно-досуговая система"
10. Здание дома культуры, р.п. Шимск, ул. Ленина, д. 8а
11. Гараж металический, р.п. Шимск, ул. Новгородская
12. Здание сельского клуба, д. Большие Уторгоши, ул. Церковная, д.48
13. Здание сельского дома культуры, д. Большая Уторгоша, ул. Центральная, д.41
14. Здание сельского дома культуры, д. Верёжа, ул.Центральная, д.23
15. Здание сельского дома культуры, д. Городище, ул. Шоссейная, д.10
16. Здание сельского дома культуры, д. Закобье, ул. Новая, д.27
17. Здание сельского дома культуры, с. Коростынь, ул. Озерная, д.51
18. Здание сельского дома культуры, с. Медведь, ул. Театральная, д.2
19. Здание сельского дома культуры, д. Меньша, д.98
20. Здание сельского дома культуры, д. Меньша, д.20
21. Здание сельского дома культуры, с. Подгощи, ул. Заречная, д.42
22. Здание сельского дома культуры, жд. ст. Уторгош, ул. Советская, д.6
23. Здание сельского дома культуры, д.Мшага Янская, ул. Никольская, д.1
24. Здание сельского дома культуры, д. Турская Горка, ул. Центральная, д.65
25. Часть здания школы, д. Турская Горка

Шимская детская музыкальная школа
26. Здание детской музыкальной школы, р.п. Шимск, ул. Новгородская, д.23

МУ "Шимская межпоселенческая библиотечная система"
27. Помещение на втором этаже Дома быта, р.п. Шимск, ул. новгородская, д.19
28. Здание библиотеки, жд.ст. Уторгош, ул. Советская, д.20
29. Здание библиотеки, д. Горцы
30. Здание библиотеки, д. Мшага Янская
31. Здание интернета, с. Медведь, ул. путриса, д.19

МУ "Шимский дом ремесел и народного творчества"
32. Здание музея, р.п. Шимск, ул. Советская, д.3

МУ "Шимская ЦРБ"
33. Здание поликлиники, р.п. Шимск, ул. Новгородская, д.7
34. Здание кухни, р.п. Шимск, ул. Шелонская, д.10
35. 2-этажное здание больницы, р.п. Шимск, ул. Шелонская, д.12
36. Здание хирургического блока, р.п. Шимск, ул. Шелонская, д.12
37. Гараж, р.п. Шимск, ул. Шелонская, д.12
38. Гараж, р.п. Шимск, ул. Шелонская, д.12
39. 3-этажное здание терапевтического корпуса, р.п. Шимск, ул. Шелонская, д.14
40. Пищеблок, р.п. Шимск, ул. Шелонская, д.16
41. Морг , р.п. Шимск, ул. Шелонская
42. Здание лаборатории, р.п. Шимск, ул. Шелонская, д.23
43. Склад, р.п. Шимск, ул. Новгородская (у д. №7)
44. 2-этажное здание больницы, жд. ст. Уторгош, ул. Пионерская, д.77
45. Гараж, жд. ст. Уторгош, ул. Пионерская, д.77
46. жд. ст. Уторгош, ул. Пионерская, д.77
47. Здание амбулатории, с. Медведь, ул. Путриса, д.32/1
48. Здание аптеки, р.п. Шимск, ул. Советская, д. 1-а
49. Встроенные нежилые помещения
в 5-этажном жилом доме, р.п. Шимск, ул. Шелонская, д.11
50. Здание ФАП, д. Старый Медведь, д.55
51. Здание ФАП, д. Коростынь, ул. Новая , д.7
52. Здание ФАП, д. Мшага Янская, ул. Береговая, д.28
53. Здание ФАП, д. Красный двор, ул. Центральная, д.15
54. Сарай, д. Красный двор
55. Здание ФАП, д. Гатино, ул.Солочницкая, д.35
56. Здание ФАП, д. Горцы
57. Здание ФАП, д. Любынк,ул. Шимская, д.36
58. Здание ФАП, д. Углы, ул. Заречная, д.22
59. Здание ФАП, д. Большие Уторгоши, ул. Центральная, д.35
60. 1/2 здания ФАП, д. Городище, ул. Шоссейная, д.3
61. Здание ФАП, д. Верёжа, ул. Центральная, д.23
62. Здание ФАП, д. Подгощи,ул. Шоссейная, д.59
63. Здание ФАП, д. Закобье, ул. Центральная, д.34б
64. Часть здания школы, д. Турская Горка, д.58

Казна района
65. Гараж, р.п. Шимск, ул. ленина, д.9-а
66. Артскважина №2414, д. Шарок
67. Встроенные помещения на первом этаже жилого дома, с. Медведь, ул. С.Купикова, д.115
68. Встроенное помещение в 5-этажном жилом доме, р.п. Шимск, ул. Шелонская, д.11
69. Здание школы, д. Любынк, ул. Солецкая, д.5
70. Здание спортзала, д. Любынк, ул. Солецкая, д.5
71. Здание интернета, д. Любынк, ул. Солецкая, д.3
72. Здание мастерских, д. Любынк, ул. Солецкая, д.7
73. Сарай продовольственный со встроенной котельной, д. д. Турская Горка, д.56
74. Отрада (забор у здания школы), д. Турская Горка
75. Здание бывшей аптеки, с. Медведь, ул. Путриса, д.15
76. Встроенные помещения в многоквартирном жилом доме, р.п. Шимск, ул. Ташинская, д.2
77. Помещение №1,2,3,14, р.п. Шимск,ул. Ленина, д.68
78. Нежилое помещение в 2-этажном жилом доме, р.п. Шимск, ул. Наманганская, д.6
79. Встроенное помещение на первом этаже
административного здания, р.п. Шимск ул. Новгородская, д.19
80. Помещение на втором этаже административного здания, р.п. Шимск, ул. Ленина, д.48
81. Здание ФАП, д. Горки Веретье, д.23

Автономные учреждения
1. Здание детского сада №1, д. Коростынь, ул. Садовая, д.2
2. Здание детского сада №6, р.п. Шимск, ул. Механизаторов, д.4
3. Здание пристройки, р.п. Шимск, ул. Механизаторов, д.4
4. Здание детского сада №7, р.п. Шимск, ул. Наманганская, д.4
5. Сарай кирпичный, р.п. Шимск, ул. Наманганская, д.4
6. Здание детского сада №11, жд.ст. Уторгош, ул. Спортивная, д.3
7. Здание начальной школы, д. Красный двор
8. Здание школы , с. Подгощи
9. Сарай, с. Подгощи
10. Жилой дом, д. Горцы
11. Здание школы, д. Коростынь
12. Сарай деревянный, д. Коростынь
13. Жилой дом, д. Коростынь
14.Здание школы, жд. ст. Уторгош, ул.Пионерская, д.51а
15. Колодец у жилого дома
16. Сарай, жд. ст. Уторгош
17. Здание школы, д. Городище
18. Сарай , д. Городище (у здания школы)
19. Покрытый проезд на площадку
20. Пожарный водоем
21. Резерв накопительный
22. Малые архитектурные формы
23. Провед на площадку к трансформаторной подстанции
24. Провед на площадку к насосной
25. Тротуар
26. Ограждение площадки
27. Здание средней школы, р.п. Шимск, ул. Коммунальная, д.19
28. Гараж кирпичный, р.п. Шимск, ул. Коммунальная, д.19
29. Пристройка к школе, р.п. Шимск, ул. Коммунальная, д.19
30. Овощехранилище, р.п. Шимск, ул. Ленина (у дома №11)
31. Хозяйственный корпус при школе, р.п. Шимск, ул. Коммунальная, д.19
32. Спальный корпус, р.п. Шимск, ул. Коммунальная, д.19
33. Пожарный водоем
34. Здание средней школы, с. Медведь, ул. Путриса, д.31
35. Здание мастерских, с. Медведь, ул. Путриса, д.31-б
36. Здание детского сада, д. Меньша
37. Встроенные нежилые помещения в жилом доме, с. Медведь, ул. С. Купикова, д.115
38. Здание спортивной школы, р.п. Шимск, ул. Советская, д.5
39. Здание детского сада №12, С. Медведь

Условные обозначения:

АДМИНИСТРАТИВНЫЕ ГРАНИЦЫ:
- граница муниципального образования
- граница муниципального района
- граница городского поселения
- граница сельского поселения
- граница населенного пункта

КАТЕГОРИИ ЗЕМЕЛЬ:
- земли населенных пунктов
- земли сельскохозяйственного назначения
- земли промышленности, энергетики, транспорта, связи, радиовещания, телевидения и иного специального назначения
- земли лесного фонда
- земли водного фонда
- земли запаса

ОБЪЕКТЫ КАПИТАЛЬНОГО СТРОИТЕЛЬСТВА:
- ОБЪЕКТЫ КАПИТАЛЬНОГО СТРОИТЕЛЬСТВА УЧЕБНО-ОБРАЗОВАТЕЛЬНОГО НАЗНАЧЕНИЯ
- ОБЪЕКТЫ КАПИТАЛЬНОГО СТРОИТЕЛЬСТВА КУЛЬТУРНО-ДОСУГОВОГО НАЗНАЧЕНИЯ
- ОБЪЕКТЫ КАПИТАЛЬНОГО СТРОИТЕЛЬСТВА ЗДРАВООХРАНЕНИЯ
- ОБЪЕКТЫ КАПИТАЛЬНОГО СТРОИТЕЛЬСТВА СПЕЦИАЛЬНОГО НАЗНАЧЕНИЯ
- ОБЪЕКТЫ КАПИТАЛЬНОГО СТРОИТЕЛЬСТВА ПРОИЗВОДСТВЕННОГО И КОММУНАЛЬНО-СКЛАДСКОГО НАЗНАЧЕНИЯ
- ОБЪЕКТЫ КАПИТАЛЬНОГО СТРОИТЕЛЬСТВА СЕЛЬСКОХОЗЯЙСТВЕННОГО НАЗНАЧЕНИЯ

ОБЪЕКТЫ ТРАНСПОРТНОЙ ИНФФАСТРУКТУРЫ:

ОБЪЕКТЫ КАПИТАЛЬНОГО СТРОИТЕЛЬСТВА ЖЕЛЕЗНОДОРОЖНОГО ТРАНСПОРТА:
- железная дорога не электрифицированная
- внутристанционный соединительный и подъездной путь
- станция железнодорожная узловая
- станция железнодорожная прочая

ОБЪЕКТЫ КАПИТАЛЬНОГО СТРОИТЕЛЬСТВА ВНЕШНЕГО АВТОМОБИЛЬНОГО ТРАНСПОРТА:
- дорога обычного типа федерального значения
- дорога обычного типа регионального значения
- дорога прочая
- автостанция
- автозаправочная станция

ОБЪЕКТЫ КАПИТАЛЬНОГО СТРОИТЕЛЬСТВА ТРАНСПОРТНЫХ СООРУЖЕНИЙ:
- мост, путепровод

ОБЪЕКТЫ КАПИТАЛЬНОГО СТРОИТЕЛЬСТВА ТРАНСПОРТНЫХ СООРУЖЕНИЙ:
- остановка автобуса

ОБЪЕКТЫ КАПИТАЛЬНОГО СТРОИТЕЛЬСТВА ИНЖЕНЕРНОЙ ИНФРАСТРУКТУРЫ:

ОБЪЕКТЫ КАПИТАЛЬНОГО СТРОИТЕЛЬСТВА ЭЛЕКТРОЭНЕРГЕТИКИ:
- подстанция 110 кВ
- подстанция 35 кВ
- ЛЭП 330 кВ
- ЛЭП 110 кВ
- ЛЭП 35 кВ

ОБЪЕКТЫ КАПИТАЛЬНОГО СТРОИТЕЛЬСТВА ВОДОСНАБЖЕНИЯ:
- водозабор

ОБЪЕКТЫ КАПИТАЛЬНОГО СТРОИТЕЛЬСТВА ВОДООТВЕДЕНИЯ:
- очистные сооружения

ОБЪЕКТЫ КАПИТАЛЬНОГО СТРОИТЕЛЬСТВА ГАЗОСНАБЖЕНИЯ:
- газорегуляторный пункт (ГРП)
- газопровод распределительный

ОБЪЕКТЫ КАПИТАЛЬНОГО СТРОИТЕЛЬСТВА СВЯЗИ:
- антенно-мачтовые сооружения
- автоматическая телефонная станция
- линия электросвязи

ЗОНЫ С ОСОБЫМИ УСЛОВИЯМИ ИСПОЛЬЗОВАНИЯ ТЕРРИТОРИИ:
- охранная зона, береговая полоса
- санитарно-защитная зона, требующая уточнения размеров и границ в проекте санитарно-защитных зон
- водоохранная зона
- прибрежная защитная полоса
- зона санитарной охраны источников питьевого водоснабжения (зона второго и третьего пояса требуют уточнения органами Санитарно-эпидемиологической службы, эксплуатирующей организации и законодательного утверждения)

ИНЫЕ ОБЪЕКТЫ И ТЕРРИТОРИИ:
- поверхностные водные объекты

ОБЪЕКТЫ КУЛЬТУРНОГО НАСЛЕДИЯ
- объект культурного наследия
- ансамбль
- достопримечательное место

ОСОБО ОХРАНЯЕМЫЕ ТЕРРИТОРИИ:

ЗЕМЛИ ОСОБО ОХРАНЯЕМЫХ ПРИРОДНЫХ ТЕРРИТОРИЙ
- памятник природы

ЗЕМЛИ ИСТОРИКО-КУЛЬТУРНОГО НАЗНАЧЕНИЯ
- территории объектов культурного наследия
- территории военных и гражданских захоронений

РАЙОНЫ РАСПОЛОЖЕНИЯ ПОЛЕЗНЫХ ИСКОПАЕМЫХ:
- торф
- песок
- глина
- известняк
- минеральные краски
- карбонатные породы

ТЕРРИТОРИИ, ПОДВЕРЖЕННЫЕ ВОЗДЕЙСТВИЮ ЧРЕЗВЫЧАЙНЫХ СИТУАЦИЙ ПРИРОДНОГО ХАРАКТЕРА:
- территории, подверженные паводкам

							Постановление Администрации Шимского муниципального района №514 от 27.03.2018 г.	
							СХЕМА ТЕРРИТОРИАЛЬНОГО ПЛАНИРОВАНИЯ ШИМСКОГО МУНИЦИПАЛЬНОГО РАЙОНА НОВГОРОДСКОЙ ОБЛАСТИ (внесение изменений)	
Изм.	Кол.уч.	Лист	№ док.	Подпись	Дата	Стадия	Лист	Листов
Разработал						Карта объектов капитального строительства Шимского муниципального района Новгородской области	МО	2	6
Исполнил	Шестакова							
Н.контр.						М 1:50000	ООО "Трансинфо"	
Утв.	Мартынова							