Карта границ территорий объектов культурного наследия Шимского муниципального района Новгородской области

С, СВ, В, ЮВ, Ю, ЮЗ, З, СЗ

Условные обозначения:

АДМИНИСТРАТИВНЫЕ ГРАНИЦЫ:

- граница муниципального образования
- граница муниципального района
- граница городского поселения
- граница сельского поселения
- граница населенного пункта

ОБЪЕКТЫ ТРАНСПОРТНОЙ ИНФРАСТРУКТУРЫ:

- железная дорога не электрифицированная
- внутристанционный соединительный и подъездной путь
- станция железнодорожная узловая
- станция железнодорожная прочая
- дорога обычного типа федерального значения
- дорога обычного типа регионального значения
- дорога обычного типа местного значения
- дорога прочая

ИНЫЕ ОБЪЕКТЫ И ТЕРРИТОРИИ:

- повехностные водные объекты

КАТЕГОРИИ ЗЕМЕЛЬ:

- земли населенных пунктов
- земли сельскохозяйственного назначения
- земли промышленности, энергетики, транспорта, связи, радиовещания, телевидения и иного специального назначения
- земли лесного фонда
- земли водного фонда
- земли запаса

ОБЪЕКТЫ КУЛЬТУРНОГО НАСЛЕДИЯ

- объект культурного наследия
- ансамбль
- достопримечательное место

ОСОБО ОХРАНЯЕМЫЕ ТЕРРИТОРИИ:

ЗЕМЛИ ОСОБО ОХРАНЯЕМЫХ ПРИРОДНЫХ ТЕРРИТОРИЙ

Объект Зона

- памятник природы

ЗЕМЛИ ИСТОРИКО-КУЛЬТУРНОГО НАЗНАЧЕНИЯ

- территории объектов культурного наследия
- территории военных и гражданских захоронений

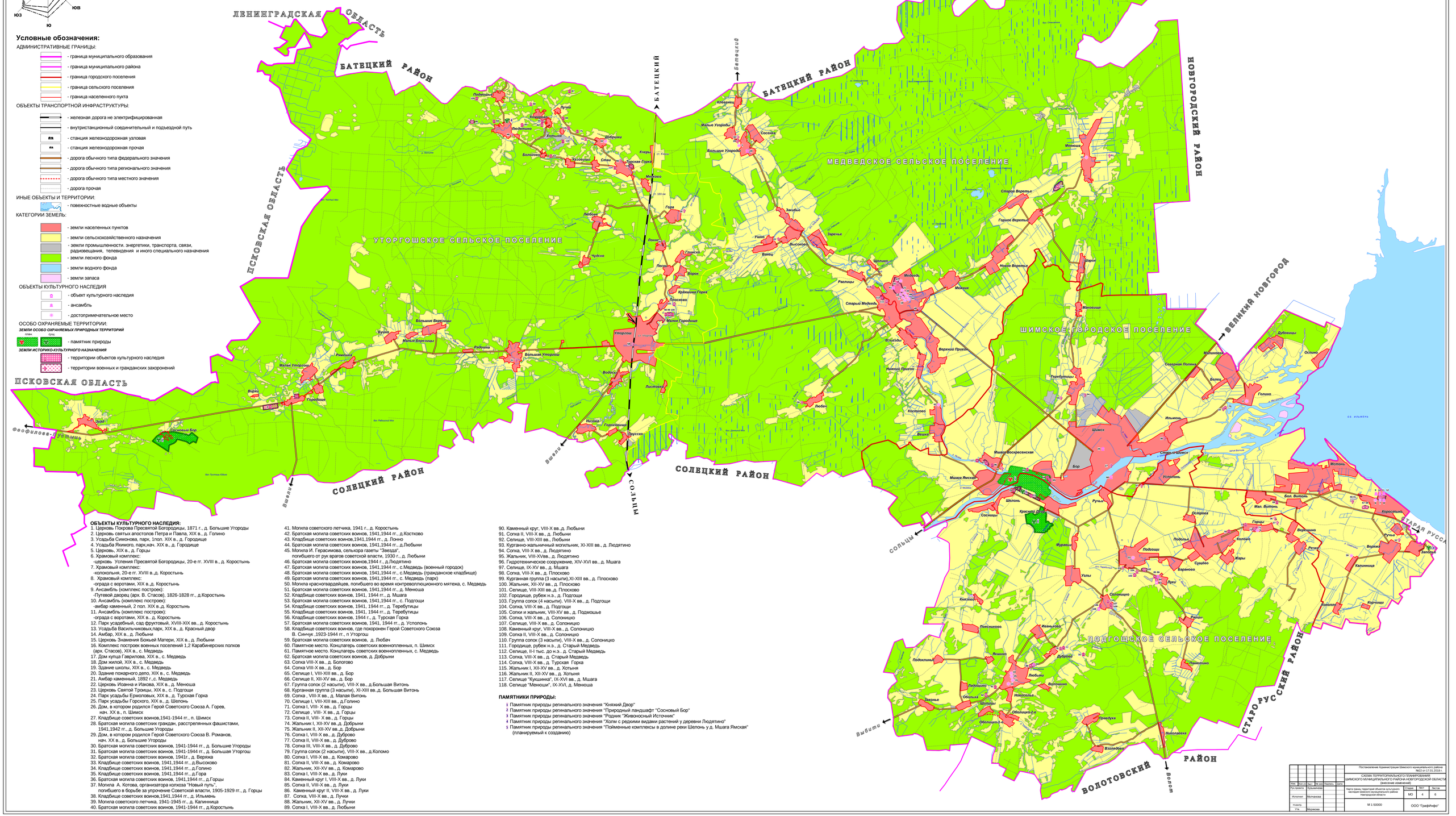

ОБЪЕКТЫ КУЛЬТУРНОГО НАСЛЕДИЯ:

1. Церковь Покрова Пресвятой Богородицы, 1871 г., д. Большие Угороды
2. Церковь святых апостолов Петра и Павла, XIX в., д. Голино
3. Усадьба Симонова, парк, 1пол. XIX в., д. Городище
4. Усадьба Якимого, парк,нач. XIX в., д. Городище
5. Церковь, XIX в., д. Горцы
6. Храмовый комплекс:
   -церковь Успения Пресвятой Богородицы, 20-е гг. XVIII в., д. Коростынь
7. Храмовый комплекс:
   -колокольня, 20-е гг. XVIII в.,д. Коростынь
8. Храмовый комплекс:
   -ограда с воротами, XIX в.,д. Коростынь
9. Ансамбль (комплекс построек):
   -Путевой дворец (арх. В. Стасов), 1826-1828 гг., д.Коростынь
10. Ансамбль (комплекс построек):
   -амбар каменный, 2 пол. XIX в.,д. Коростынь
11. Ансамбль (комплекс построек):
   -ограда с воротами, XIX в.. д. Коростынь
12. Парк усадебный, сад фруктовый, XVIII-XIX вв., д. Коростынь
13. Усадьба Васильчиковых,парк, XIX в., д. Красный двор
14. Амбар, XIX в., д. Любыни
15. Церковь Знамения Божьей Матери, XIX в., д. Любыни
16. Комплекс построек военных поселений 1,2 Карабинерских полков (арх. Стасов), XIX в., с. Медведь
17. Дом купца Гаврилова, XIX в., с. Медведь
18. Дом жилой, XIX в., с. Медведь
19. Здание школы, XIX в., с. Медведь
20. Здание пожарного депо, XIX в., с. Медведь
21. Амбар каменный, 1892 г.,с. Медведь
22. Церковь Иоанна и Иакова, XIX в., д. Меншоша
23. Церковь Святой Троицы, XIX в., с. Подгощи
24. Парк усадьбы Ермоловых, XIX в., д. Турская Горка
25. Парк усадьбы Горского, XIX в., д. Шелонь
26. Дом, в котором родился Герой Советского Союза А. Горев, нач. XX в., п. Шимск
27. Кладбище советских воинов,1941-1944 гг., п. Шимск
28. Братская могила советских граждан, расстрелянных фашистами, 1941,1942 гг., д. Большие Угороды
29. Дом, в котором родился Герой Советского Союза В. Романов, нач. XX в., д. Большие Угороды
30. Братская могила советских воинов, 1941-1944 гг., д. Большие Угороды
31. Братская могила советских воинов, 1941-1944 гг., д. Большая Уторгош
32. Братская могила советских воинов, 1941г., д. Веряжа
33. Кладбище советских воинов, 1941,1944 гг., д.Высоково
34. Кладбище советских воинов, 1941,1944 гг., д.Голино
35. Кладбище советских воинов, 1941,1944 гг., д.Гора
36. Братская могила советских воинов, 1941,1944 гг., д.Горцы
37. Могила А. Котова, организатора колхоза "Новый путь", погибшего в борьбе за упрочение Советской власти, 1905-1929 гг., д. Горцы
38. Кладбище советских воинов,1941,1944 гг., д. Ильмень
39. Могила советского летчика, 1941-1945 гг., д. Калининица
40. Братская могила советских воинов, 1941-1944 гг., д.Коростынь
41. Могила советского летчика, 1941 г., д. Коростынь
42. Братская могила советских воинов, 1941,1944 гг., д.Костково
43. Кладбище советских воинов,1941,1944 гг., д. Понно
44. Братская могила советских воинов, 1941,1944 гг., д.Любыни
45. Могила И. Герасимова, сельхора газеты "Звезда", погибшего от рук врагов советской власти, 1930 г., д. Любыни
46. Братская могила советских воинов,1944 г., д.Людятино
47. Братская могила советских воинов, 1941,1944 гг., с.Медведь (военный городок)
48. Братская могила советских воинов, 1941,1944 гг., с.Медведь (гражданское кладбище)
49. Братская могила советских воинов, 1941,1944 гг., с. Медведь (парк)
50. Могила красногвардейцев, погибшего во время контрреволпюционного мятежа, с. Медведь
51. Братская могила советских воинов, 1941,1944 гг., д. Меншоша
52. Кладбище советских воинов, 1941, 1944 гг., д. Мшага
53. Братская могила советских воинов, 1941,1944 гг., с. Подгощи
54. Кладбище советских воинов, 1941, 1944 гг., д. Теребутицы
55. Кладбище советских воинов, 1941, 1944 гг., д. Теребутицы
56. Кладбище советских воинов, 1944 г., д. Турская Горка
57. Братская могила советских воинов, 1941, 1944 гг., д. Усполонь
58. Кладбище советских воинов, где похоронен Герой Советского Союза В. Синчук ,1923-1944 гг., п Уторгош
59. Братская могила советских воинов, д. Любач
60. Памятное место. Концлагерь советских военнопленных, п. Шимск
61. Памятное место. Концлагерь советских военнопленных, с. Медведь
62. Братская могила советских воинов, д. Добрыни
63. Сопка VIII-X вв., д. Бологово
64. Сопка VIII-X вв., д. Бор
65. Селище I, VIII-XIII вв., д. Бор
66. Селище II, XII-XV вв., д. Бор
67. Группа сопок (2 насыпи), VIII-X вв., д.Большая Витонь
68. Курганная группа (3 насыпи), XI-XIII вв.,д. Большая Витонь
69. Сопка , VIII-X вв., д. Малая Витонь
70. Селище I, VIII-XIII вв., д.Голино
71. Сопка I, VIII- X вв., д. Горцы
72. Селище , VIII- X вв., д. Горцы
73. Сопка II, VIII- X вв., д. Горцы
74. Жальник I, XII-XV вв.,д. Добрыни
75. Жальник II, XII-XV вв.,д. Добрыни
76. Сопка I, VIII-X вв., д. Дуброво
77. Сопка II, VIII-X вв., д. Дуброво
78. Сопка III, VIII-X вв., д. Дуброво
79. Группа сопок (2 насыпи), VIII-X вв., д.Коломо
80. Сопка I, VIII-X вв., д. Комарово
81. Сопка II, VIII-X вв., д. Комарово
82. Жальник, XII-XV вв., д. Комарово
83. Сопка I, VIII-X вв., д. Луки
84. Каменный круг I, VIII-X вв., д. Луки
85. Сопка II, VIII-X вв., д. Луки
86. Каменный круг II, VIII-X вв., д. Луки
87. Сопка, VIII-X вв., д. Лучки
88. Жальник, XII-XV вв., д. Лучки
89. Сопка I, VIII-X вв., д. Любыни
90. Каменный круг, VIII-X вв.,д. Любыни
91. Сопка II, VIII-X вв., д. Любыни
92. Селище, VIII-XIII вв., Любыни
93. Курганно-жальнычный могильник, XI-XIII вв., д. Людятино
94. Сопка, VIII-X вв., д. Людятино
95. Жальник, VIII-XVв., д. Людятино
96. Гидротехническое сооружение, XIV-XVI вв., д. Мшага
97. Селище, IX-XV вв., д. Мшага
98. Сопка, VIII-X вв., д. Плосково
99. Курганная группа (3 насыпи),XI-XIII вв., д. Плосково
100. Жальник, XII-XV вв., д. Плосково
101. Селище, VIII-XIII вв., д. Плосково
102. Городище, рубеж н.э., д. Подгощи
103. Группа сопок (4 насыпи), VIII-X вв., д. Подгощи
104. Сопка, VIII-X вв., д. Подгощи
105. Сопки и жальник, XII-XV вв., д. Подмошье
106. Сопка, VIII-X вв., д. Солонищко
107. Селище, VIII-X вв., д. Солонищко
108. Каменный круг, VIII-X вв., д. Солонищко
109. Сопка II, VIII-X вв., д. Солонищко
110. Группа сопок (3 насыпи), VIII-X вв., д. Солонищко
111. Городище, рубеж н.э., д. Старый Медведь
112. Селище, II-I тыс. до н.э., д. Старый Медведь
113. Сопка, VIII-X вв., д. Старый Медведь
114. Сопка, VIII-X вв., д. Турская Горка
115. Жальник I, XII-XV вв., д. Хотыня
116. Жальник II, XII-XV вв., д. Хотыня
117. Селище "Кукшинка", IX-XVI вв., д. Мшага
118. Селище "Меншоши", IX-XVI, д. Меншоша

ПАМЯТНИКИ ПРИРОДЫ:

1. Памятник природы регионального значения "Княжий Двор"
2. Памятник природы регионального значения "Природный ландшафт "Сосновый Бор"
3. Памятник природы регионального значения "Родник "Живоносный Источник"
4. Памятник природы регионального значения "Холм с редкими видами растений у деревни Людятино"
5. Памятник природы регионального значения "Пойменные комплексы в долине реки Шелонь у д. Мшага Ямская" (планируемый к созданию)

						Постановление Администрации Шимского муниципального района №22 от 17.01.2018 г.	
						СХЕМА ТЕРРИТОРИАЛЬНОГО ПЛАНИРОВАНИЯ ШИМСКОГО МУНИЦИПАЛЬНОГО РАЙОНА НОВГОРОДСКОЙ ОБЛАСТИ (внесение изменений)	
Изм.	Кол.уч.	Лист	№ док.	Подпись	Дата		
Гл.специалист		Кузьмичева				Карта границ территорий объектов культурного наследия Шимского муниципального района Новгородской области	Стадия: МО / Лист: 4 / Листов: 6
Исполнил		Молчанова					
Норм.контр.						М.1:50000	ООО "ГрафИнфо"
Утв.		Морозова					