Карта зон с особыми условиями использования территории Шимского муниципального района Новгородской области

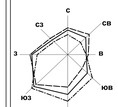

МЕСТОРОЖДЕНИЯ ПОЛЕЗНЫХ ИСКОПАЕМЫХ:

№	НАЗВАНИЕ МЕСТОРОЖДЕНИЯ/ПРОЯВЛЕНИЯ	ПОЛЕЗНОЕ ИСКОПАЕМОЕ	СТЕПЕНЬ ОСВОЕНИЯ
1	Месторождение "Грешищенской Мох"	торф	перспективное
2	Месторождение "Южное"	торф	неперспективное
3	Месторождение "Подмосолье"	торф	перспективное
4	Месторождение "Средне-Невское"	торф	перспективное
5	Часть месторождения "Кулиш"	торф	перспективное
6	Месторождение "Кубин"	торф	неперспективное
7	Месторождение "Спасской Мох"	торф	перспективное
8	Часть месторождения "Островский Мох I"	торф	перспективное
9	Месторождение "Кнерское" (участок)	валунно-гравийно-песчаный материал	перспективное
10	Месторождение "Казаны"	валунно-гравийно-песчаный материал	перспективное
11	Проявление мергеля "Кнары, разъезд"	мергель	перспективное
12	Часть перспективной площади "Гори"	глина легкоплавкая	перспективное
13	Часть перспективной площади "Усино"	глина легкоплавкая	перспективное
14	Перспективная площадь "Крешища Гора"	глина легкоплавкая	перспективное
15	Пункт проявления известняка "Мшага"	известняк	перспективное
16	Перспективная площадь "Плосково"	глина легкоплавкая	перспективное
17	Месторождение "Уторгошское"	гуттенит	перспективное
18	Пункт проявления известняка "Водосы"	известняк	перспективное
19	Месторождение Стоховское	торф	резерв
20	Месторождение Северное	торф	перспективное
21	Месторождение Медведское	торф	перспективное
22	Месторождение Борок	торф	резерв
23	Месторождение "Прусский Мох-Любан	торф	резерв
24	Месторождение	глина	перспективное
25	Месторождение "р. Шелонь (левый берег)"	глина	перспективное
26	Месторождение	торф	перспективное
27	Месторождение	торф	перспективное
28	Месторождение	торф	перспективное
29	Месторождение	торф	перспективное
30	Месторождение	торф	перспективное
31	Месторождение	песок	перспективное
32	Месторождение	торф	перспективное
33	Месторождение "р. Шелонь (правый берег)"	глина	перспективное
34	Месторождение "Русло р. Шелонь участок 12-29 км"	песок	перспективное
35	Пункт проявления минеральных красок Горцы	минеральные краски	перспективное
36	Пункт проявления известняка Горцы	известняк	перспективное
37	Месторождение Жары	карбонатные породы	перспективное
38	Месторождение Жары-Копомо	известняк	резерв
39	Месторождение Баранково-2	известняк	резерв
40	Проявление минеральных красок Баранковское	минеральные краски	перспективное
41	Месторождение Луки	карбонатные породы	перспективное
42	Месторождение Луки-2	известняк	резерв
43	Месторождение Баранково-3	известняк	перспективное
44	Пункт проявления известняка Солонецко-2	известняк	перспективное
45	Месторождение Глухой Мох	торф	неперспективное

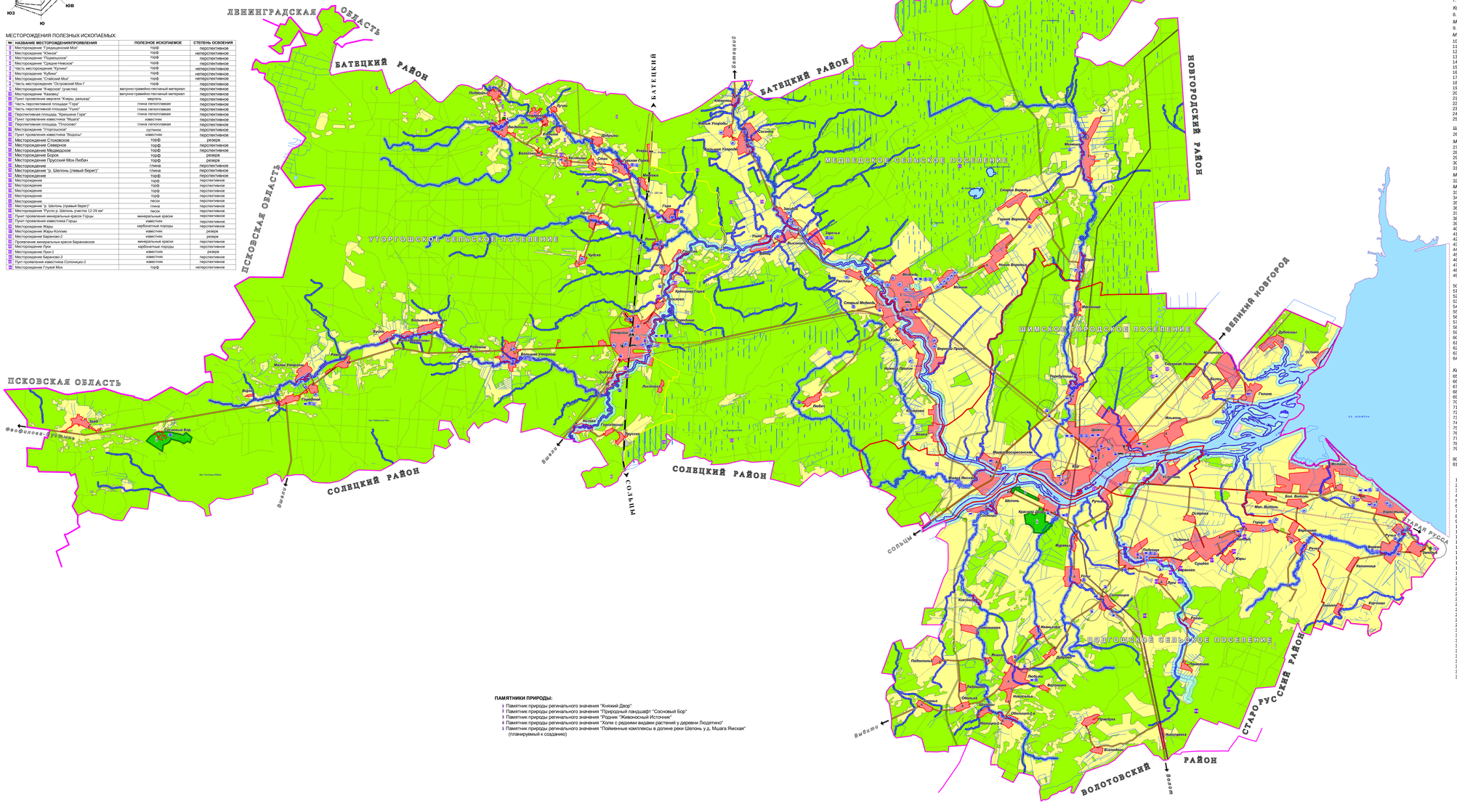

ПАМЯТНИКИ ПРИРОДЫ:

1. Памятник природы регионального значения "Княжий Двор"
2. Памятник природы регионального значения "Природный парк/шарф "Сосновый Бор"
3. Памятник природы регионального значения "Родник "Живоносный Источник"
4. Памятник природы регионального значения "Холм с редкими видами растений у деревни Людятино"
5. Памятник природы регионального значения "Пойменные комплексы в долине реки Шелонь у д. Мшага Яжская" (планируемый к созданию)

Комитет образования Администрации муниципального района

1. Здание дома пионеров, р.п. Шимск,ул. Комсомольская, д. 1
2. Гараж кирпичный(2 бокса), р.п. Шимск, ул. Коммунальная, д.19

Администрация района

3. Здание администрации, р.п. Шимск, ул. Новгородская, д.21
4. Гараж кирпичный, р.п. шимск, ул. Новгородская
5. Гараж металлический, р.п. Шимск, ул. Советская
6. Здание бывшей аптеки , жд. ст. Уторгош, ул. Пионерская, д.3
7. Путевой дворец, с. Коростынь

Комитет сельского хозяйства и продовольствия

8. Административное здание, р.п. Шимск, ул. Новгородская, д.25

МУП "Шимский рынок"

9. Здание крытого рынка, р.п. Шимск, ул. Ташкентская, д.5

МУ "Шимская центральная культурно-досуговая система"

10. Здание дома культуры, р.п. Шимск, ул. Ленина, д. 8а
11. Гараж металлический, р.п. Шимск, ул. Новгородская
12. Здание сельского клуба, д. Большие Угорицы, ул. Церковная , д.48
13. Здание сельского дома культуры, д. Большие Угорицы, ул. Центральная, д.41
14. Здание сельского дома культуры, д. Верхма, ул.Центральная, д.23
15. Здание сельского дома культуры, д. Городище, ул. Шоссейная, д.10
16. Здание сельского дома культуры, д. Замбье, ул. Новая, д.27
17. Здание сельского дома культуры, д. Коростынь, ул. Сверная, д.51
18. Здание сельского дома культуры, с. Медведь, ул. Театральная, д.2
19. Здание сельского дома культуры, д. Меньша, д.98
20. Здание сельского дома культуры, д. Меньша, д.20
21. Здание сельского дома культуры, с. Подгощи, ул. Заречная, д.42
22. Здание сельского дома культуры, жд. ст. Уторгош, ул. Советская, д.6
23. Здание сельского дома культуры, д.Мшага Яжская, ул. Никольская, д.1
24. Здание сельского дома культуры, д. Турская Горка, ул. Центральная, д.65
25. Часть здания школы, д. Турская Горка

Шимская детская музыкальная школа

26. Здание детской музыкальной школы, р.п. Шимск, ул. Новгородская, д.23

МУ "Шимская межпоселенческая библиотечная система"

27. Помещения на втором этаже Дома быта, р.п. Шимск, ул. новгородская, д.19
28. Здание библиотеки, жд.ст. Уторгош, ул. Советская, д.20
29. Здание библиотеки, д. Горцы
30. Здание библиотеки, д. Мшага Яжская
31. Здание интерната, с. Медведь, ул. путрисса, д.19

МУ "Шимский дом ремесел и народного творчества"

32. Здание музея, р.п. Шимск, ул. Советская, д.3

МУ "Шимская ЦРБ"

33. Здание поликлиники, р.п. Шимск, ул. Новгородская, д.7
34. Здание кухни, р.п. Шимск, ул. Шелонская, д.10
35. 2-этажное здание больницы, р.п. Шимск, ул. Шелонская, д.12
36. Здание хирургического блока, р.п. Шимск, ул. Шелонская, д.12
37. Гараж, р.п. Шимск, ул. Шелонская, д.12
38. Гараж, р.п. Шимск, ул. Шелонская, д.12
39. 3-этажное здание терапевтического корпуса, р.п. Шимск, ул. Шелонская, д.14
40. Пищеблок, р.п. Шимск, ул. Шелонская, д.16
41. Морг, р.п. Шимск, ул. Шелонская
42. Здание лаборатории, р.п. Шимск, ул. Шелонская, д.23
43. Склад, р.п. Шимск, ул. Новгородская (№7)
44. 2-этажное здание больницы, жд. ст. Уторгош, ул. Пионерская, д.77
45. Гараж, жд. ст. Уторгош, ул. Пионерская, д.77
46. жд. ст. Уторгош, ул. Пионерская, д.77
47. Здание амбулатории, с. Медведь, ул. Путрисса, д.32/1
48. Здание аптеки, р.п. Шимск, ул. Советская, д. 1-а
49. Встроенные нежилые помещения
в 5-этажном жилом доме, р.п. Шимск, ул. Шелонская, д.11
50. Здание ФАП, д. Старый Медведь, д.55
51. Здание ФАП, д. Коростынь, ул. Новая, д.7
52. Здание ФАП, д. Мшага Яжская, ул. Береговая, д.28
53. Здание ФАП, д. Красный двор, ул. Центральная, д.15
54. Сарай, д. Красный двор
55. Здание ФАП, д. Готово, ул.Солонецкая, д.35
56. Здание ФАП, д. Горцы
57. Здание ФАП, д. Любань,ул. Шимская, д.36
58. Здание ФАП, д. Угмы, ул. Заречная, д.22
59. Здание ФАП, д. Большие Угорицы, ул. Центральная, д.35
60. 1/2 здания ФАП, д. Городище, ул. Шоссейная, д.3
61. Здание ФАП, д. Верхма, ул. Центральная, д.23
62. Здание ФАП, д. Подгощи,ул. Шоссейная, д.59
63. Здание ФАП, д. Замбье, ул. Центральная, д.34б
64. Часть здания школы, д. Турская Горка, д.58

Казна района

65. Гаражи, р.п. Шимск, ул. ленина, д.9-а
66. Артскважина №2414, д. Шарок
67. Встроенные помещения на первом этаже жилого дома, с. Медведь, ул. С.Куликова, д.115
68. Встроенное помещение в 5-этажном жилом доме, р.п. Шимск, ул. Шелонская, д.11
69. Здание школы, д. Любань, ул. Солецкая, д.5
70. Здание спортзала, д. Любань, ул. Солецкая, д.5
71. Здание интерната, д. Любань, ул. Солецкая, д.3
72. Здание мастерских, д. Любань, ул. Солецкая, д.7
73. Сарай продовольственный со встроенной котельной, д. д. Турская Горка, д.56
74. Ограда (забор у здания школы), д. Турская Горка
75. Здание бывшей аптеки, с. Медведь, ул. Путрисса, д.15
76. Встроенное помещение в многоквартирном жилом доме, р.п. Шимск, ул. Ташкентская,д.2
77. Помещения №1,2,3,14, р.п. Шимск,ул. Ленина, д.68
78. Нежилое помещение в 2-этажном жилом доме, р.п. Шимск, ул. Намаганская, д.6
79. Встроенное помещение на первом этаже
административного здания, р.п. Шимск ул. Новгородская, д.19
80. Помещения на втором этаже административного здания, р.п. Шимск, ул. Ленина, д.48
81. Здание ФАП, д. Горное Беретье, д.23

Автономные учреждения

1. Здание детского сада №1, д. Коростынь, ул. Садовая, д.2
2. Здание детского сада №6, р.п. Шимск, ул. Механизаторов, д.4
3. Здание пристройки, р.п. Шимск, ул. Механизаторов, д.4
4. Здание детского сада №7, р.п. Шимск, ул. Намаганская, д.4
5. Сарай кирпичный, р.п. Шимск, ул. Намаганская, д.4
6. Здание детского сада №11, жд.ст. Уторгош, ул. Спортивная, д.3
7. Здание начальной школы, д. Красный двор
8. Здание школы , с. Подгощи
9. Сарай, с. Подгощи
10. Жилой дом, д. Горцы
11. Здание школы, д. Коростынь
12. Сарай деревянный, д. Коростынь
13. Жилой дом, д. Коростынь
14. Здание школы, жд. ст. Уторгош, ул.Пионерская, д.51а
15. Колодец у жилого дома
16. Сарай, жд. ст. Уторгош
17. Здание школы, д. Городище
18. Сарай , д. Городище (у здания школы)
19. Покрытый проезд на площадку
20. Пожарный водоем
21. Резервуар накопительный
22. Малые архитектурные формы
23. Проезд на площадку к трансформаторной подстанции
24. Проезд на площадку к насосной
25. Тротуар
26. Ограждение площадки
27. Здание средней школы, р.п. Шимск, ул. Коммунальная, д.19
28. Гараж кирпичный, р.п. Шимск, (у здания школы)
29. Пристройка к школе, р.п. Шимск, ул. Коммунальная, д.19
30. Овощехранилище, р.п. Шимск, ул. Ленина (у дома №11)
31. Хозяйственный корпус при школе, р.п. Шимск, ул. Коммунальная, д.19
32. Спальный корпус, р.п. Шимск, ул. Коммунальная, д.19
33. Пожарный водоем
34. Здание средней школы, с. Медведь, ул. Путрисса, д.31
35. Здание мастерских, с. Медведь, ул. Путрисса, д.31-б
36. Здание детского сада, д. Меньша
37. Встроенные нежилые помещения в жилом доме, с. Медведь, ул. С. Куликова, д.115
38. Здание спортивной школы, р.п. Шимск, ул. Советская, д.5
39. Здание детского сада №12, с. Медведь

Условные обозначения:

АДМИНИСТРАТИВНЫЕ ГРАНИЦЫ:

- граница муниципального образования
- граница муниципального района
- граница городского поселения
- граница сельского поселения
- граница населенного пункта

КАТЕГОРИИ ЗЕМЕЛЬ:

- земли населенных пунктов
- земли сельскохозяйственного назначения
- земли промышленности, энергетики, транспорта, связи, радиовещания, телевидения и иного специального назначения
- земли лесного фонда
- земли водного фонда
- земли запаса

ОБЪЕКТЫ КАПИТАЛЬНОГО СТРОИТЕЛЬСТВА:

- ОБЪЕКТЫ КАПИТАЛЬНОГО СТРОИТЕЛЬСТВА УЧЕБНО-ОБРАЗОВАТЕЛЬНОГО НАЗНАЧЕНИЯ
- ОБЪЕКТЫ КАПИТАЛЬНОГО СТРОИТЕЛЬСТВА КУЛЬТУРНО-ДОСУГОВОГО НАЗНАЧЕНИЯ
- ОБЪЕКТЫ КАПИТАЛЬНОГО СТРОИТЕЛЬСТВА ЗДРАВООХРАНЕНИЯ
- ОБЪЕКТЫ КАПИТАЛЬНОГО СТРОИТЕЛЬСТВА СПЕЦИАЛЬНОГО НАЗНАЧЕНИЯ
- ОБЪЕКТЫ КАПИТАЛЬНОГО СТРОИТЕЛЬСТВА ПРОИЗВОДСТВЕННОГО И КОММУНАЛЬНО-СКЛАДСКОГО НАЗНАЧЕНИЯ
- ОБЪЕКТЫ КАПИТАЛЬНОГО СТРОИТЕЛЬСТВА СЕЛЬСКОХОЗЯЙСТВЕННОГО НАЗНАЧЕНИЯ

ОБЪЕКТЫ ТРАНСПОРТНОЙ ИНФРАСТРУКТУРЫ:

ОБЪЕКТЫ КАПИТАЛЬНОГО СТРОИТЕЛЬСТВА ЖЕЛЕЗНОДОРОЖНОГО ТРАНСПОРТА:

- железная дорога не электрифицированная
- внутристанционный соединительный и подъездной путь
- станция железнодорожная узловая
- станция железнодорожная прочая

ОБЪЕКТЫ КАПИТАЛЬНОГО СТРОИТЕЛЬСТВА ВНЕШНЕГО АВТОМОБИЛЬНОГО ТРАНСПОРТА:

- дорога обычного типа федерального значения
- дорога обычного типа регионального значения
- дорога прочая
- автостанция

ОБЪЕКТЫ КАПИТАЛЬНОГО СТРОИТЕЛЬСТВА ТРАНСПОРТНЫХ СООРУЖЕНИЙ:

- автозаправочная станция
- мост, путепровод

ОБЪЕКТЫ КАПИТАЛЬНОГО СТРОИТЕЛЬСТВА ТРАНСПОРТНЫХ СООРУЖЕНИЙ:

- остановка автобуса

ЗОНЫ С ОСОБЫМИ УСЛОВИЯМИ ИСПОЛЬЗОВАНИЯ ТЕРРИТОРИИ:

- охранная зона, береговая полоса
- санитарно-защитная зона, требующая уточнения размеров и границ в проекте санитарно-защитных зон
- водоохранная зона
- прибрежная защитная полоса
- зона санитарной охраны источников питьевого водоснабжения (зона второго и третьего пояса требуют уточнения органами Санитарно-эпидемиологической службы, эксплуатирующей организации и законодательного утверждения)

ИНЫЕ ОБЪЕКТЫ И ТЕРРИТОРИИ:

- поверхностные водные объекты

							Постановление Администрации Шимского муниципального района №22 от 01.03.2018 г.	
							СХЕМА ТЕРРИТОРИАЛЬНОГО ПЛАНИРОВАНИЯ ШИМСКОГО МУНИЦИПАЛЬНОГО РАЙОНА НОВГОРОДСКОЙ ОБЛАСТИ (внесение изменений)	
Изм.	Кол.уч.	Лист	№ док.	Подпись	Дата			
Гл.архитектор		Кузьмичева					Карта зон с особыми условиями использования территории Шимского муниципального района Новгородской области	Стадия: Утверждение / Лист: МО / Листов: 6
Исполнил		Мартынова						
Главный гр.		Иванова					М 1:50000	ООО "ГеоИнФо"